

Dodávateľ**MAGNA ENERGIA a.s.**Nitrianska 7555/18
921 01 PiešťanyTelefón: +421 33 772 0731
Fax: +421 33 772 0732
Email: fakturacia@magnaenergy.sk
Web: www.magna-energy.skIČO: 35743565
DIČ: 2020230135
IČ DPH: SK2020230135Spoločnosť je zapísaná v obchodnom registri Obchodný register
Okresného súdu Trnava, oddiel: Sa, vložka č. 10626/T**Faktúra č.1052410487****ELEKTRINA VYÚČTOVANIE - OPRAVA ZÁKLADU DANE**Zmluva č.: 3430/2023 Zákaznícky účet: 5000357347
Konštantný symbol: 0308 Variabilný symbol: 1052410487
Oprava základu dane k faktúre číslo: Podľa rozpisu v prílohe**Obec Semerovo
Semerovo 345
941 32 Semerovo****Bankové spojenie**Banka: Tatra banka, a.s.
SWIFT: TATRSKBX
IBAN: SK22 1100 0000 0026 2273 8682
Číslo účtu: 2622738682/1100Forma úhrady: Prevodný príkaz
Dátum vyhotovenia: 29.02.2024
Dátum splatnosti: 20.03.2024
Dátum dodania: 29.02.2024**Odberateľ**Obec Semerovo IČO: 00309257
Semerovo 345 DIČ: 2021060778
941 32 Semerovo**Fakturované obdobie**Od: 01.02.2024
Do: 29.02.2024**Fakturovaná spotreba**Vysoká tarifa: 6 392,00 kWh
Nízka tarifa: 0,00 kWh**Spolu 6 392,00 kWh**

| Názov položky | Celkom bez DPH [EUR] |
|--|----------------------|
| Dodávka elektriny | 531,56 |
| Spotrebná daň | 8,45 |
| Distribúcia elektriny | 158,09 |
| Distribúcia - Mesačný poplatok za istič | 96,47 |
| Straty pri distribúcii | 73,29 |
| Systémové služby | 40,24 |
| Prevádzkovanie systému | 101,63 |
| Odvod do jadrového fondu | 20,91 |
| Jalová dodávka elektriny do distribučnej sústavy | 11,88 |
| Nedodržanie účinníka v tolerancii 0,95 - 1,00 | 31,30 |
| Spolu za dodanie tovaru a služieb | 1 073,82 |

| Účtovná rekapitulácia | Bez DPH [EUR] | Sadzba DPH [%] | DPH [EUR] | Celkom s DPH [EUR] |
|--|----------------|----------------|---------------|--------------------|
| Spolu za dodanie tovaru a služieb | 1 073,82 | 20 | 214,76 | 1 288,58 |
| Daňové vysporiadanie faktúr za opakované plnenie | -1 332,32 | 20 | -266,48 | -1 598,80 |
| Rozdiel k zdaneniu | -258,50 | | -51,72 | -310,22 |

| Finančná rekapitulácia | Celkom s DPH [EUR] |
|--|--------------------|
| Spolu za dodanie tovaru a služieb | 1 288,58 |
| Finančné vysporiadanie faktúr za opakované plnenie - Odpočet uhradených faktúr | -1 598,80 |
| Úroky z omeškania | 0,00 |

Vyúčtovanie – Preplatok -310,22

V Piešťanoch, dňa: 29.02.2024

Fakturoval: Mária Bednáriková

MAGNA ENERGIA a.s.
Nitrianska 7555/18
921 01 Piešťany
IČO: 35 743 565
IČ DPH: SK2020230135

| Pokyny pre úhradu faktúry | |
|---------------------------|-------------------------------|
| IBAN: | SK22 1100 0000 0026 2273 8682 |
| Suma k úhrade [EUR]: | 0,00 |
| Variabilný symbol: | 1052410487 |
| Dátum splatnosti: | 20.03.2024 |

Ceny komodity na európskych trhoch sú stabilizované.U nás si môžete včas zabezpečiť férovú a čo najvýhodnejšiu cenu.
V najbližších dňoch vás oslovíme s návrhom ceny.

DETAILNÝ ROZPIS ODBERNÉHO MIESTA (OM)

Príloha k faktúre č. 1052410487

Adresa odberného miesta: **Semerovo 135, Semerovo**
 EIC: **24ZZS4146500008**

Distribučná sústava:
 Číslo odberného miesta: **(711532)**

Obdobie: 1.2.2024 - 29.2.2024

| | | | | | |
|---------------------|------------------------------------|------------------|-----------|----------------------------|-------------|
| Distribučná sadzba: | C2-X3 ZSD Profil 2T - TPS-1 | Napätová úroveň: | NN | Počet fáz: | 3 |
| Produkt: | E SPOT NN Profil 2T | Typ merania: | A | Hlavný istič [A]: | 25 |
| | | | | Rezervovaná kapacita [kW]: | 16,5 |

Jalová energia:

| Tarifa | Fakturačný násobiteľ | Obdobie od | Obdobie do | Počiatočný stav | Konečný stav | Množstvo |
|-------------------|----------------------|------------|------------|-----------------|--------------|-------------|
| Jalová dodávka VT | 1 | 1.2.2024 | 29.2.2024 | 91 | 94 | 3,00 kVArh |
| Jalový odber VT | 1 | 1.2.2024 | 29.2.2024 | 7287 | 7380 | 93,00 kVArh |
| Tg fi | 1,2920 | | | | | |

Spotreba:

| Tarifa | Číslo elektromera | Fakturačný násobiteľ | Obdobie od | Obdobie do | Počiatočný stav | Konečný stav | Spotreba |
|-----------------|-------------------|----------------------|------------|------------|-----------------|--------------|-----------|
| Vysoká tarifa | 5076247 | 1 | 1.2.2024 | 29.2.2024 | 6403 | 6435 | 32,00 kWh |
| Nízka tarifa | 5076247 | 1 | 1.2.2024 | 29.2.2024 | 7081 | 7121 | 40,00 kWh |
| Jednotná tarifa | Podľa profilu | | 1.2.2024 | 29.2.2024 | | | 72,00 kWh |

| Názov položky | Jednotková cena bez DPH [EUR/MJ] | Množstvo MJ | Spolu bez DPH [EUR] |
|---------------|----------------------------------|-------------|---------------------|
|---------------|----------------------------------|-------------|---------------------|

Za dodávku silovej elektriny

| | | | |
|--|----------|-----------|------|
| Dodávka elektriny - Krátkodobý trh SK ISOT - Komodita VT | 0,067901 | 72,00 kWh | 4,89 |
| Spotrebná daň | 0,001320 | 72,00 kWh | 0,10 |
| Dodávka elektriny - Krátkodobý trh SK ISOT - Aditívny koeficient | 0,015000 | 72,00 kWh | 1,08 |

Za poskytnutie distribučných služieb

| | | | |
|---|-----------|-----------|-------|
| Distribúcia elektriny, tarifa za distribúciu elektriny bez strát vrátane prenosu elektriny NT | 0,024731 | 40,00 kWh | 0,99 |
| Distribúcia elektriny, tarifa za distribúciu elektriny bez strát vrátane prenosu elektriny VT | 0,024731 | 32,00 kWh | 0,79 |
| Zložka tarify za výkon (Cena za istič) | 16,515000 | 1,00 mes. | 16,52 |
| Distribúcia elektriny, tarifa za straty | 0,011466 | 72,00 kWh | 0,83 |
| Systémové služby | 0,006298 | 72,00 kWh | 0,45 |
| Prevádzkovanie systému - Pásmo 1 | 0,015900 | 72,00 kWh | 1,14 |
| Odvod do Národného jadrového fondu | 0,003270 | 72,00 kWh | 0,24 |

Za nedodržanie technických podmienok distribúcie

| | | | |
|---|-----------|------------|-------|
| Dodávka jalovej elektriny do distribučnej sústavy | 0,016600 | 3,00 kVArh | 0,05 |
| Tarifná prírážka za nedodržanie predpísanej úrovne účinníka | 30,420000 | 1,00 % | 30,42 |

REKAPITULÁCIA MERANÍ ZA ODBERNÉ MIESTO VRÁTANE STRÁT

| | |
|---------------------|------------------|
| Vysoká tarifa: | 72,00 kWh |
| Nízka tarifa: | 0,00 kWh |
| Spolu: | 72,00 kWh |
| Namerané maximum: | 0,2080 kW |
| Fakturačné maximum: | 0,210 kW |

SUMÁR ZA ODBERNÉ MIESTO

| | Spolu bez DPH [EUR] |
|--|---------------------|
| Za dodávku silovej elektriny | 5,97 |
| Spotrebná daň | 0,10 |
| Za poskytnutie distribučných služieb | 20,96 |
| Za nedodržanie technických podmienok distribúcie | 30,47 |
| Spolu za odberné miesto | 57,50 |
| Odpočít faktúr za opakované plnenie | 16,02 |

DETAILNÝ ROZPIS ODBERNÉHO MIESTA (OM)

Adresa odberného miesta: **Semerovo 135, Semerovo**
 EIC: **24ZZS4146500008**

Príloha k faktúre č. 1052410487

Distribučná sústava:
 Číslo odberného miesta: **(711532)**

GRAFICKÝ PREHĽAD NAMERANÝCH HODNÔT

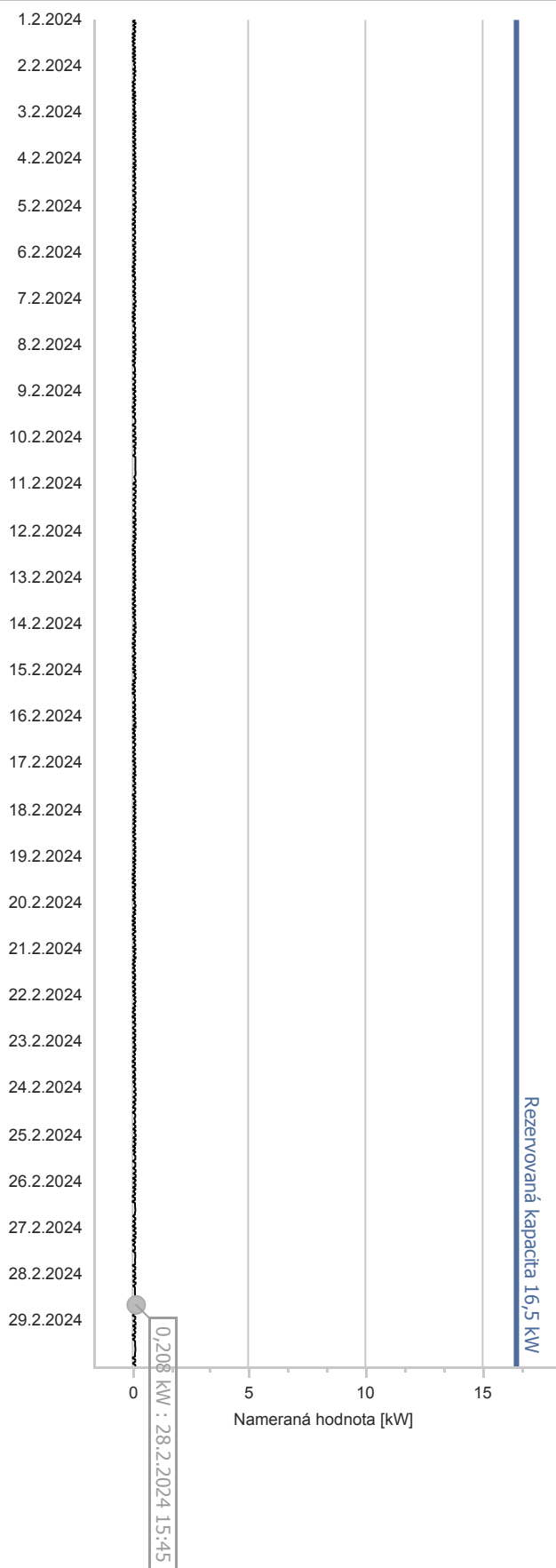

GRAFICKÝ PREHĽAD SPOTREBY

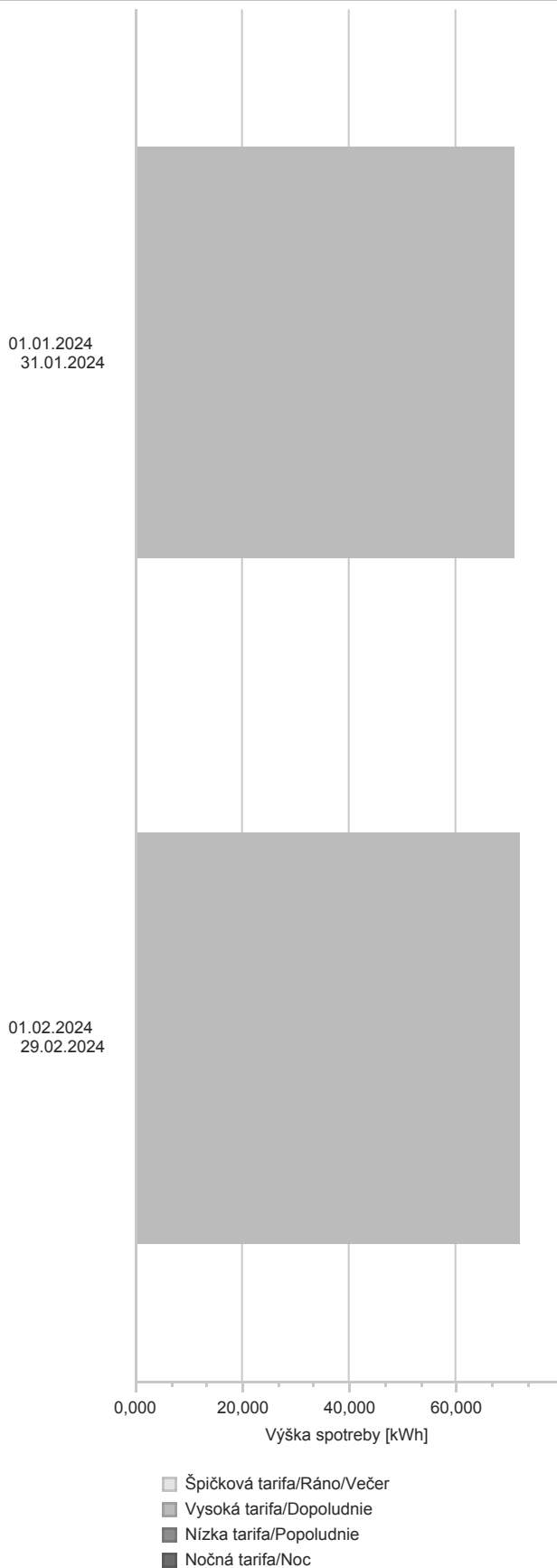

DETAILNÝ ROZPIS ODBERNÉHO MIESTA (OM)

Príloha k faktúre č. 1052410487

Adresa odberného miesta: **Semerovo 556, Semerovo**
 EIC: **24ZZS4138225000M**

Distribučná sústava:
 Číslo odberného miesta: **(711534)**

| | | | | | | |
|---------------------|------------------------------------|------------------|-----------|----------------------------|------------|--|
| Obdobie: | 1.2.2024 - 29.2.2024 | | | | | |
| Distribučná sadzba: | C2-X3 ZSD Profil 2T - TPS-1 | Napätová úroveň: | NN | Počet fáz: | 3 | |
| Produkt: | E SPOT NN Profil 2T | Typ merania: | A | Hlavný istič [A]: | 10 | |
| | | | | Rezervovaná kapacita [kW]: | 6,6 | |

| Jalová energia: | | | | | | | |
|-------------------|----------------------|------------|------------|-----------------|--------------|---------------------|--|
| Tarifa | Fakturačný násobiteľ | Obdobie od | Obdobie do | Počiatočný stav | Konečný stav | Množstvo | |
| Jalová dodávka VT | 1 | 1.2.2024 | 29.2.2024 | 41 | 51 | 10,00 kVArh | |
| Jalový odber VT | 1 | 1.2.2024 | 29.2.2024 | 17414 | 17598 | 184,00 kVArh | |
| Tg fi | 0,3170 | | | | | | |

| Spotreba: | | | | | | | |
|-----------------|-------------------|----------------------|------------|------------|-----------------|--------------|-------------------|
| Tarifa | Číslo elektromera | Fakturačný násobiteľ | Obdobie od | Obdobie do | Počiatočný stav | Konečný stav | Spotreba |
| Vysoká tarifa | 5166451 | 1 | 1.2.2024 | 29.2.2024 | 15779 | 16101 | 322,00 kWh |
| Nízka tarifa | 5166451 | 1 | 1.2.2024 | 29.2.2024 | 13668 | 13926 | 258,00 kWh |
| Jednotná tarifa | Podľa profilu | | 1.2.2024 | 29.2.2024 | | | 580,00 kWh |

| Názov položky | Jednotková cena bez DPH [EUR/MJ] | Množstvo MJ | Spolu bez DPH [EUR] |
|---|----------------------------------|-------------|---------------------|
| Za dodávku silovej elektriny | | | |
| Dodávka elektriny - Krátkodobý trh SK ISOT - Komodita VT | 0,069013 | 580,00 kWh | 40,03 |
| Spotrebná daň | 0,001320 | 580,00 kWh | 0,77 |
| Dodávka elektriny - Krátkodobý trh SK ISOT - Aditívny koeficient | 0,015000 | 580,00 kWh | 8,70 |
| Za poskytnutie distribučných služieb | | | |
| Distribúcia elektriny, tarifa za distribúciu elektriny bez strát vrátane prenosu elektriny NT | 0,024731 | 258,00 kWh | 6,38 |
| Distribúcia elektriny, tarifa za distribúciu elektriny bez strát vrátane prenosu elektriny VT | 0,024731 | 322,00 kWh | 7,96 |
| Zložka tarify za výkon (Cena za istič) | 6,606000 | 1,00 mes. | 6,61 |
| Distribúcia elektriny, tarifa za straty | 0,011466 | 580,00 kWh | 6,65 |
| Systémové služby | 0,006298 | 580,00 kWh | 3,65 |
| Prevádzkovanie systému - Pásmo 1 | 0,015900 | 580,00 kWh | 9,22 |
| Odvod do Národného jadrového fondu | 0,003270 | 580,00 kWh | 1,90 |
| Za nedodržanie technických podmienok distribúcie | | | |
| Dodávka jalovej elektriny do distribučnej sústavy | 0,016600 | 10,00 kVArh | 0,17 |

| REKAPITULÁCIA MERANÍ ZA ODBERNÉ MIESTO VRÁTANE STRÁT | |
|--|-------------------|
| Vysoká tarifa: | 580,00 kWh |
| Nízka tarifa: | 0,00 kWh |
| Spolu: | 580,00 kWh |
| Namerané maximum: | 3,6880 kW |
| Fakturačné maximum: | 3,690 kW |

| SUMÁR ZA ODBERNÉ MIESTO | | Spolu bez DPH [EUR] |
|--|--|---------------------|
| Za dodávku silovej elektriny | | 48,73 |
| Spotrebná daň | | 0,77 |
| Za poskytnutie distribučných služieb | | 42,37 |
| Za nedodržanie technických podmienok distribúcie | | 0,17 |
| Spolu za odberné miesto | | 92,04 |
| Odpočet faktúr za opakované plnenie | | 143,68 |

DETAILNÝ ROZPIS ODBERNÉHO MIESTA (OM)

Adresa odberného miesta: **Semerovo 556, Semerovo**
EIC: **24ZZS4138225000M**

Príloha k faktúre č. 1052410487

Distribučná sústava:
Číslo odberného miesta: **(711534)**

GRAFICKÝ PREHĽAD NAMERANÝCH HODNÔT

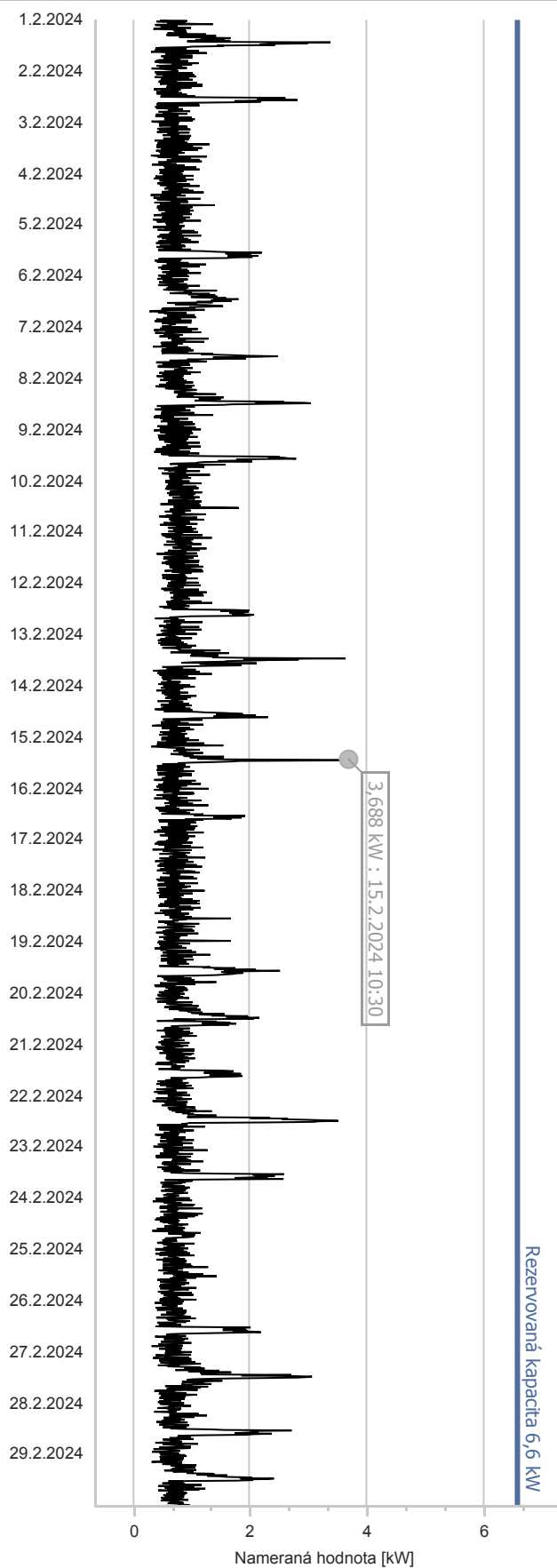

GRAFICKÝ PREHĽAD SPOTREBY

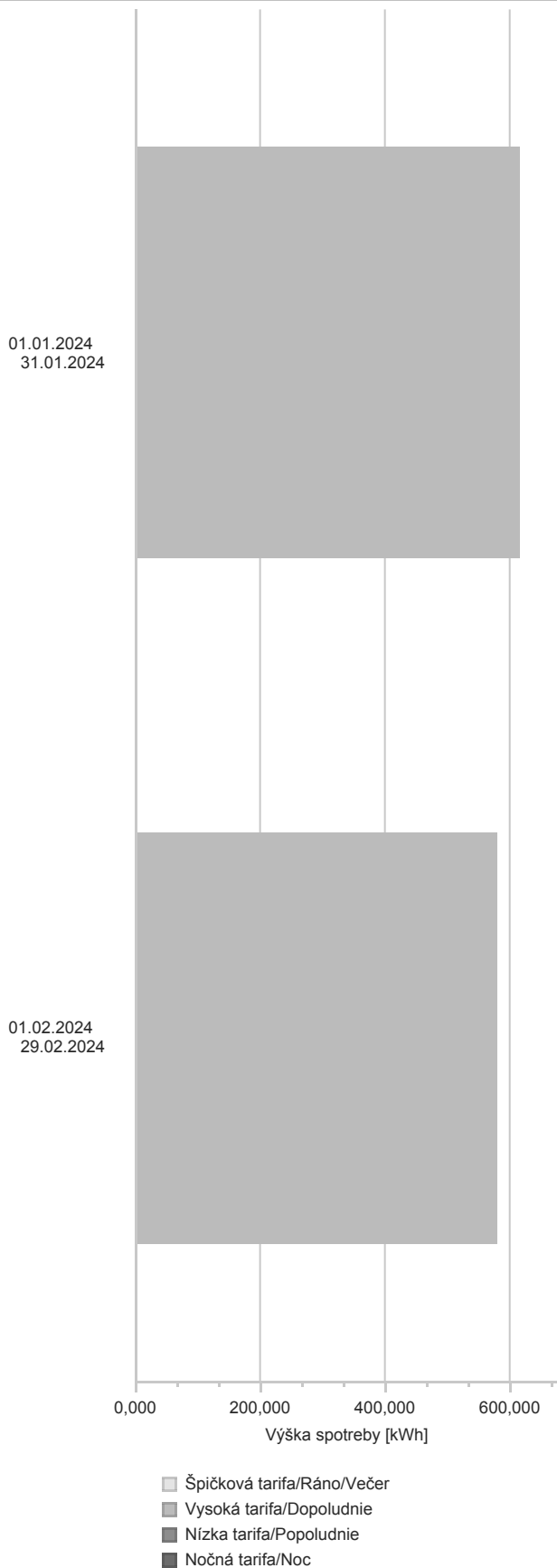

DETAILNÝ ROZPIS ODBERNÉHO MIESTA (OM)

Príloha k faktúre č. 1052410487

Adresa odberného miesta: **Semerovo 304, Semerovo**
 EIC: **24ZZS41382170001**

Distribučná sústava:
 Číslo odberného miesta: **(711535)**

| | | | | | | |
|---------------------|------------------------------------|------------------|-----------|----------------------------|-------------|--|
| Obdobie: | 1.2.2024 - 29.2.2024 | | | | | |
| Distribučná sadzba: | C2-X3 ZSD Profil 2T - TPS-1 | Napätová úroveň: | NN | Počet fáz: | 3 | |
| Produkt: | E SPOT NN Profil 2T | Typ merania: | A | Hlavný istič [A]: | 18 | |
| | | | | Rezervovaná kapacita [kW]: | 11,8 | |

| Jalová energia: | | | | | | | |
|-------------------|----------------------|------------|------------|-----------------|--------------|---------------------|--|
| Tarifa | Fakturačný násobiteľ | Obdobie od | Obdobie do | Počiatkový stav | Konečný stav | Množstvo | |
| Jalová dodávka VT | 1 | 1.2.2024 | 29.2.2024 | 13749 | 13946 | 197,00 kVArh | |
| Jalový odber VT | 1 | 1.2.2024 | 29.2.2024 | 9 | 9 | 0,00 kVArh | |
| Tg fi | 0 | | | | | | |

| Spotreba: | | | | | | | |
|-----------------|-------------------|----------------------|------------|------------|-----------------|--------------|---------------------|
| Tarifa | Číslo elektromera | Fakturačný násobiteľ | Obdobie od | Obdobie do | Počiatkový stav | Konečný stav | Spotreba |
| Vysoká tarifa | 324654 | 1 | 1.2.2024 | 29.2.2024 | 48743 | 49402 | 659,00 kWh |
| Nízka tarifa | 324654 | 1 | 1.2.2024 | 29.2.2024 | 84869 | 85902 | 1 033,00 kWh |
| Jednotná tarifa | Podľa profilu | | 1.2.2024 | 29.2.2024 | | | 1 692,00 kWh |

| Názov položky | Jednotková cena bez DPH [EUR/MJ] | Množstvo MJ | Spolu bez DPH [EUR] |
|---|----------------------------------|--------------|---------------------|
| Za dodávku silovej elektriny | | | |
| Dodávka elektriny - Krátkodobý trh SK ISOT - Komodita VT | 0,066849 | 1 692,00 kWh | 113,11 |
| Spotrebná daň | 0,001320 | 1 692,00 kWh | 2,23 |
| Dodávka elektriny - Krátkodobý trh SK ISOT - Aditívny koeficient | 0,015000 | 1 692,00 kWh | 25,38 |
| Za poskytnutie distribučných služieb | | | |
| Distribúcia elektriny, tarifa za distribúciu elektriny bez strát vrátane prenosu elektriny NT | 0,024731 | 1 033,00 kWh | 25,55 |
| Distribúcia elektriny, tarifa za distribúciu elektriny bez strát vrátane prenosu elektriny VT | 0,024731 | 659,00 kWh | 16,30 |
| Zložka tarify za výkon (Cena za istič) | 11,890800 | 1,00 mes. | 11,89 |
| Distribúcia elektriny, tarifa za straty | 0,011466 | 1 692,00 kWh | 19,40 |
| Systémové služby | 0,006298 | 1 692,00 kWh | 10,66 |
| Prevádzkovanie systému - Pásmo 1 | 0,015900 | 1 692,00 kWh | 26,90 |
| Odvod do Národného jadrového fondu | 0,003270 | 1 692,00 kWh | 5,53 |
| Za nedodržanie technických podmienok distribúcie | | | |
| Dodávka jalovej elektriny do distribučnej sústavy | 0,016600 | 197,00 kVArh | 3,27 |

| REKAPITULÁCIA MERANÍ ZA ODBERNÉ MIESTO VRÁTANE STRÁT | |
|--|---------------------|
| Vysoká tarifa: | 1 692,00 kWh |
| Nízka tarifa: | 0,00 kWh |
| Spolu: | 1 692,00 kWh |
| Namerané maximum: | 5,5440 kW |
| Fakturačné maximum: | 5,540 kW |

| SUMÁR ZA ODBERNÉ MIESTO | | Spolu bez DPH [EUR] |
|--|--|---------------------|
| Za dodávku silovej elektriny | | 138,49 |
| Spotrebná daň | | 2,23 |
| Za poskytnutie distribučných služieb | | 116,23 |
| Za nedodržanie technických podmienok distribúcie | | 3,27 |
| Spolu za odberné miesto | | 260,22 |
| Odpočet faktúr za opakované plnenie | | 351,69 |

DETAILNÝ ROZPIS ODBERNÉHO MIESTA (OM)

Adresa odberného miesta: **Semerovo 304, Semerovo**
EIC: **24ZZS41382170001**

Príloha k faktúre č. 1052410487

Distribučná sústava:
Číslo odberného miesta: **(711535)**

GRAFICKÝ PREHĽAD NAMERANÝCH HODNÔT

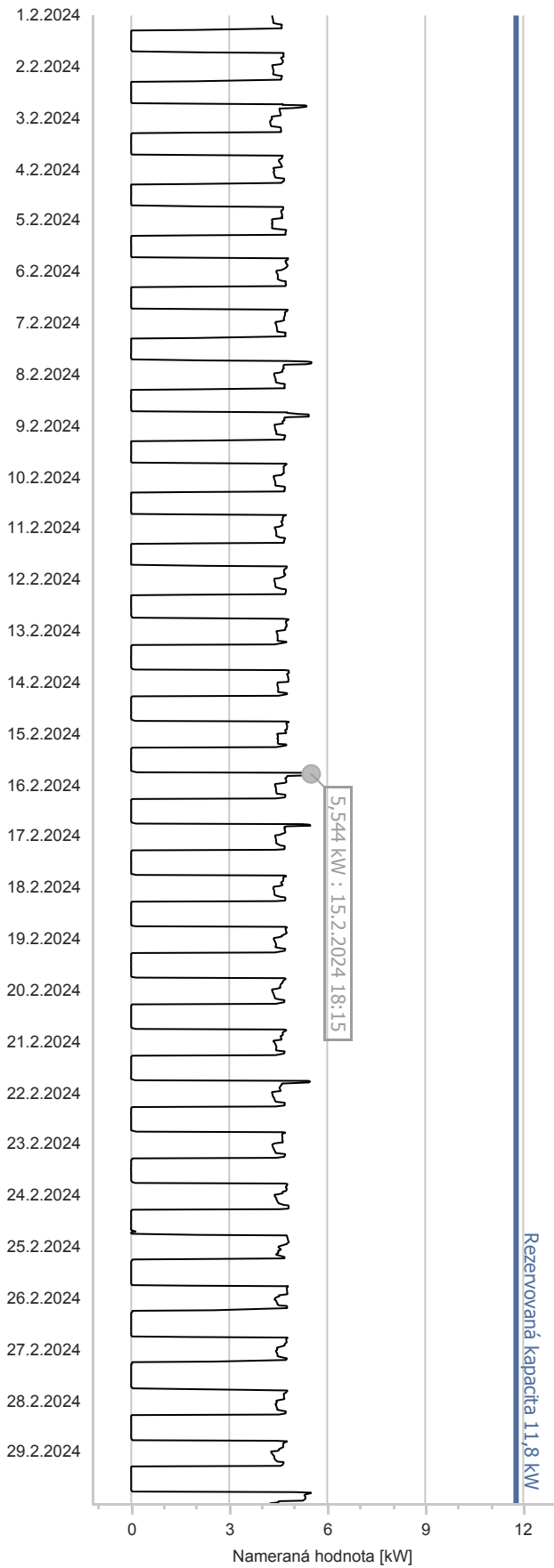

GRAFICKÝ PREHĽAD SPOTREBY

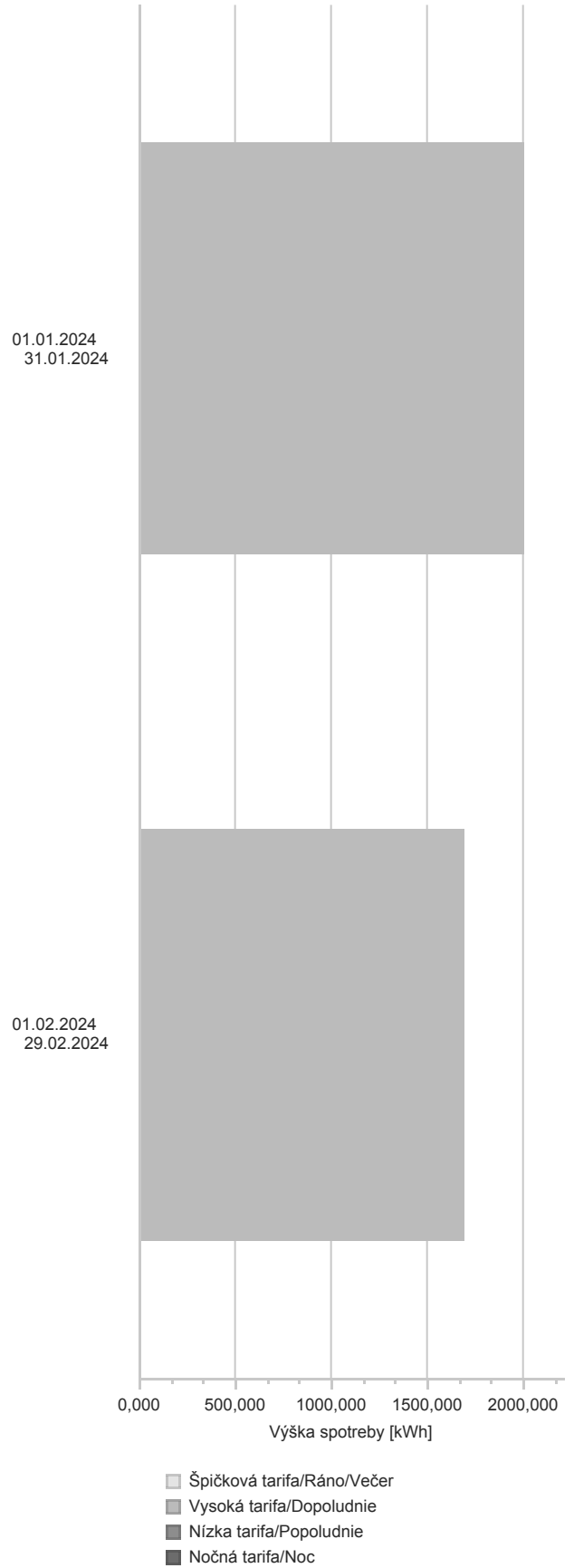

DETAILNÝ ROZPIS ODBERNÉHO MIESTA (OM)

Príloha k faktúre č. 1052410487

Adresa odberného miesta: **Semerovo 317, Semerovo**
 EIC: **24ZZS4145789000K**

Distribučná sústava:
 Číslo odberného miesta: **(711536)**

| | | | | | | |
|---------------------|------------------------------------|------------------|-----------|----------------------------|------------|--|
| Obdobie: | 1.2.2024 - 29.2.2024 | | | | | |
| Distribučná sadzba: | C2-X3 ZSD Profil 1T - TPS-1 | Napätová úroveň: | NN | Počet fáz: | 3 | |
| Produkt: | E SPOT NN Profil 1T | Typ merania: | A | Hlavný istič [A]: | 9 | |
| | | | | Rezervovaná kapacita [kW]: | 5,9 | |

| Jalová energia: | | | | | | | |
|-------------------|----------------------|------------|------------|-----------------|--------------|-------------|--|
| Tarifa | Fakturačný násobiteľ | Obdobie od | Obdobie do | Počiatkový stav | Konečný stav | Množstvo | |
| Jalová dodávka VT | 1 | 1.2.2024 | 29.2.2024 | 238 | 239 | 1,00 kVArh | |
| Jalový odber VT | 1 | 1.2.2024 | 29.2.2024 | 2764 | 2778 | 14,00 kVArh | |
| Tg fi | 0,4670 | | | | | | |

| Spotreba: | | | | | | | | |
|-----------------|-------------------|----------------------|------------|------------|-----------------|--------------|-----------|--|
| Tarifa | Číslo elektromera | Fakturačný násobiteľ | Obdobie od | Obdobie do | Počiatkový stav | Konečný stav | Spotreba | |
| Jednotná tarifa | 5113035 | 1 | 1.2.2024 | 29.2.2024 | 5428 | 5458 | 30,00 kWh | |
| Jednotná tarifa | Podľa profilu | | 1.2.2024 | 29.2.2024 | | | 30,00 kWh | |

| Názov položky | Jednotková cena bez DPH [EUR/MJ] | Množstvo MJ | Spolu bez DPH [EUR] |
|---|----------------------------------|-------------|---------------------|
| Za dodávku silovej elektriny | | | |
| Dodávka elektriny - Krátkodobý trh SK ISOT - Komodita VT | 0,068933 | 30,00 kWh | 2,07 |
| Spotrebná daň | 0,001320 | 30,00 kWh | 0,04 |
| Dodávka elektriny - Krátkodobý trh SK ISOT - Aditívny koeficient | 0,015000 | 30,00 kWh | 0,45 |
| Za poskytnutie distribučných služieb | | | |
| Distribúcia elektriny, tarifa za distribúciu elektriny bez strát vrátane prenosu elektriny VT | 0,024731 | 30,00 kWh | 0,74 |
| Zložka tarify za výkon (Cena za istič) | 5,945400 | 1,00 mes. | 5,95 |
| Distribúcia elektriny, tarifa za straty | 0,011466 | 30,00 kWh | 0,34 |
| Systémové služby | 0,006298 | 30,00 kWh | 0,19 |
| Prevádzkovanie systému - Pásmo 1 | 0,015900 | 30,00 kWh | 0,48 |
| Odvod do Národného jadrového fondu | 0,003270 | 30,00 kWh | 0,10 |
| Za nedodržanie technických podmienok distribúcie | | | |
| Dodávka jalovej elektriny do distribučnej sústavy | 0,016600 | 1,00 kVArh | 0,02 |
| Tarifná prirážka za nedodržanie predpísanej úrovne účinníka | 0,880000 | 1,00 % | 0,88 |

REKAPITULÁCIA MERANÍ ZA ODBERNÉ MIESTO VRÁTANE STRÁT

| | |
|---------------------|-----------|
| Jednotná tarifa: | 30,00 kWh |
| Namerané maximum: | 1,10 kW |
| Fakturačné maximum: | 1,100 kW |

SUMÁR ZA ODBERNÉ MIESTO

| | Spolu bez DPH [EUR] |
|--|---------------------|
| Za dodávku silovej elektriny | 2,52 |
| Spotrebná daň | 0,04 |
| Za poskytnutie distribučných služieb | 7,80 |
| Za nedodržanie technických podmienok distribúcie | 0,90 |
| Spolu za odberné miesto | 11,26 |
| Odpočet faktúr za opakované plnenie | 23,18 |

DETAILNÝ ROZPIS ODBERNÉHO MIESTA (OM)

Adresa odberného miesta: **Semerovo 317, Semerovo**
EIC: **24ZZS4145789000K**

Príloha k faktúre č. 1052410487

Distribučná sústava:
Číslo odberného miesta: **(711536)**

GRAFICKÝ PREHĽAD NAMERANÝCH HODNÔT

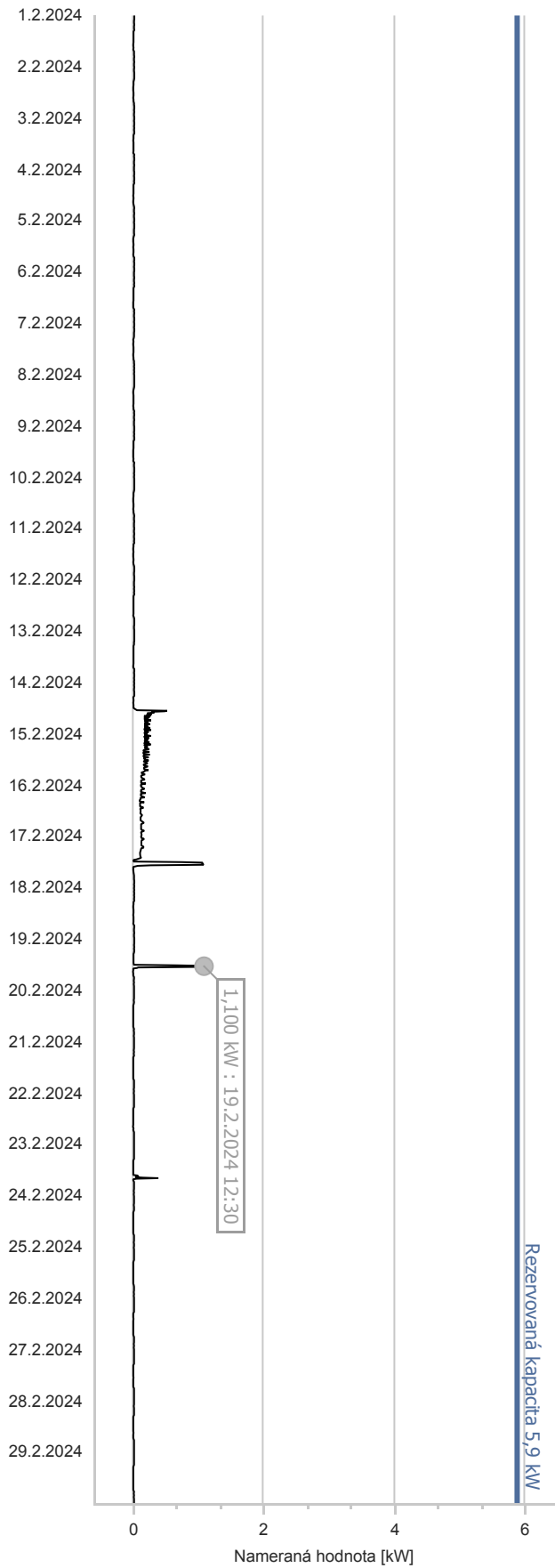

GRAFICKÝ PREHĽAD SPOTREBY

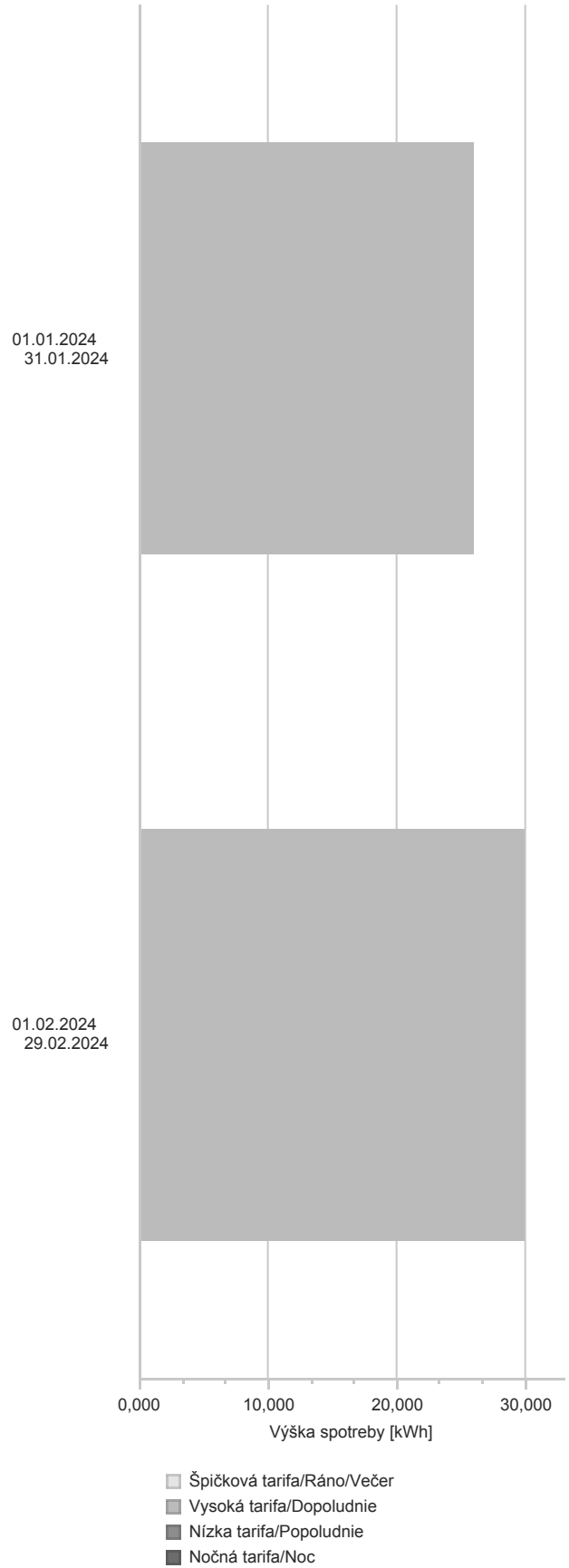

DETAILNÝ ROZPIS ODBERNÉHO MIESTA (OM)

Príloha k faktúre č. 1052410487

Adresa odberného miesta: **Semerovo 585, Semerovo**
 EIC: **24ZZS41382220000**

Distribučná sústava:
 Číslo odberného miesta: **(711540)**

| | | | | | | |
|---------------------|------------------------------------|------------------|-----------|----------------------------|-------------|--|
| Obdobie: | 1.2.2024 - 29.2.2024 | | | | | |
| Distribučná sadzba: | C2-X3 ZSD Profil 2T - TPS-1 | Napätová úroveň: | NN | Počet fáz: | 3 | |
| Produkt: | E SPOT NN Profil 2T | Typ merania: | A | Hlavný istič [A]: | 25 | |
| | | | | Rezervovaná kapacita [kW]: | 16,5 | |

| Jalová energia: | | | | | | | |
|-------------------|----------------------|------------|------------|-----------------|--------------|--------------|--|
| Tarifa | Fakturačný násobiteľ | Obdobie od | Obdobie do | Počiatkový stav | Konečný stav | Množstvo | |
| Jalová dodávka VT | 1 | 1.2.2024 | 29.2.2024 | 343 | 350 | 7,00 kVArh | |
| Jalový odber VT | 1 | 1.2.2024 | 29.2.2024 | 7909 | 8043 | 134,00 kVArh | |
| Tg fi | 0,1790 | | | | | | |

| Spotreba: | | | | | | | |
|-----------------|-------------------|----------------------|------------|------------|-----------------|--------------|------------|
| Tarifa | Číslo elektromera | Fakturačný násobiteľ | Obdobie od | Obdobie do | Počiatkový stav | Konečný stav | Spotreba |
| Vysoká tarifa | 322804 | 1 | 1.2.2024 | 29.2.2024 | 45227 | 45802 | 575,00 kWh |
| Nízka tarifa | 322804 | 1 | 1.2.2024 | 29.2.2024 | 14474 | 14649 | 175,00 kWh |
| Jednotná tarifa | Podľa profilu | | 1.2.2024 | 29.2.2024 | | | 750,00 kWh |

| Názov položky | Jednotková cena bez DPH [EUR/MJ] | Množstvo MJ | Spolu bez DPH [EUR] |
|---|----------------------------------|-------------|---------------------|
| Za dodávku silovej elektriny | | | |
| Dodávka elektriny - Krátkodobý trh SK ISOT - Komodita VT | 0,072669 | 750,00 kWh | 54,50 |
| Spotrebná daň | 0,001320 | 750,00 kWh | 0,99 |
| Dodávka elektriny - Krátkodobý trh SK ISOT - Aditívny koeficient | 0,015000 | 750,00 kWh | 11,25 |
| Za poskytnutie distribučných služieb | | | |
| Distribúcia elektriny, tarifa za distribúciu elektriny bez strát vrátane prenosu elektriny NT | 0,024731 | 175,00 kWh | 4,33 |
| Distribúcia elektriny, tarifa za distribúciu elektriny bez strát vrátane prenosu elektriny VT | 0,024731 | 575,00 kWh | 14,22 |
| Zložka tarify za výkon (Cena za istič) | 16,515000 | 1,00 mes. | 16,52 |
| Distribúcia elektriny, tarifa za straty | 0,011466 | 750,00 kWh | 8,60 |
| Systémové služby | 0,006298 | 750,00 kWh | 4,72 |
| Prevádzkovanie systému - Pásmo 1 | 0,015900 | 750,00 kWh | 11,93 |
| Odvod do Národného jadrového fondu | 0,003270 | 750,00 kWh | 2,45 |
| Za nedodržanie technických podmienok distribúcie | | | |
| Dodávka jalovej elektriny do distribučnej sústavy | 0,016600 | 7,00 kVArh | 0,12 |

| REKAPITULÁCIA MERANÍ ZA ODBERNÉ MIESTO VRÁTANE STRÁT | |
|--|-------------------|
| Vysoká tarifa: | 750,00 kWh |
| Nízka tarifa: | 0,00 kWh |
| Spolu: | 750,00 kWh |
| Namerané maximum: | 8,1880 kW |
| Fakturačné maximum: | 8,190 kW |

| SUMÁR ZA ODBERNÉ MIESTO | | Spolu bez DPH [EUR] |
|--|--|---------------------|
| Za dodávku silovej elektriny | | 65,75 |
| Spotrebná daň | | 0,99 |
| Za poskytnutie distribučných služieb | | 62,77 |
| Za nedodržanie technických podmienok distribúcie | | 0,12 |
| Spolu za odberné miesto | | 129,63 |
| Odpočet faktúr za opakované plnenie | | 119,13 |

DETAILNÝ ROZPIS ODBERNÉHO MIESTA (OM)

Adresa odberného miesta: **Semerovo 585, Semerovo**
EIC: **24ZZS41382220000**

Príloha k faktúre č. 1052410487

Distribučná sústava:
Číslo odberného miesta: **(711540)**

GRAFICKÝ PREHĽAD NAMERANÝCH HODNÔT

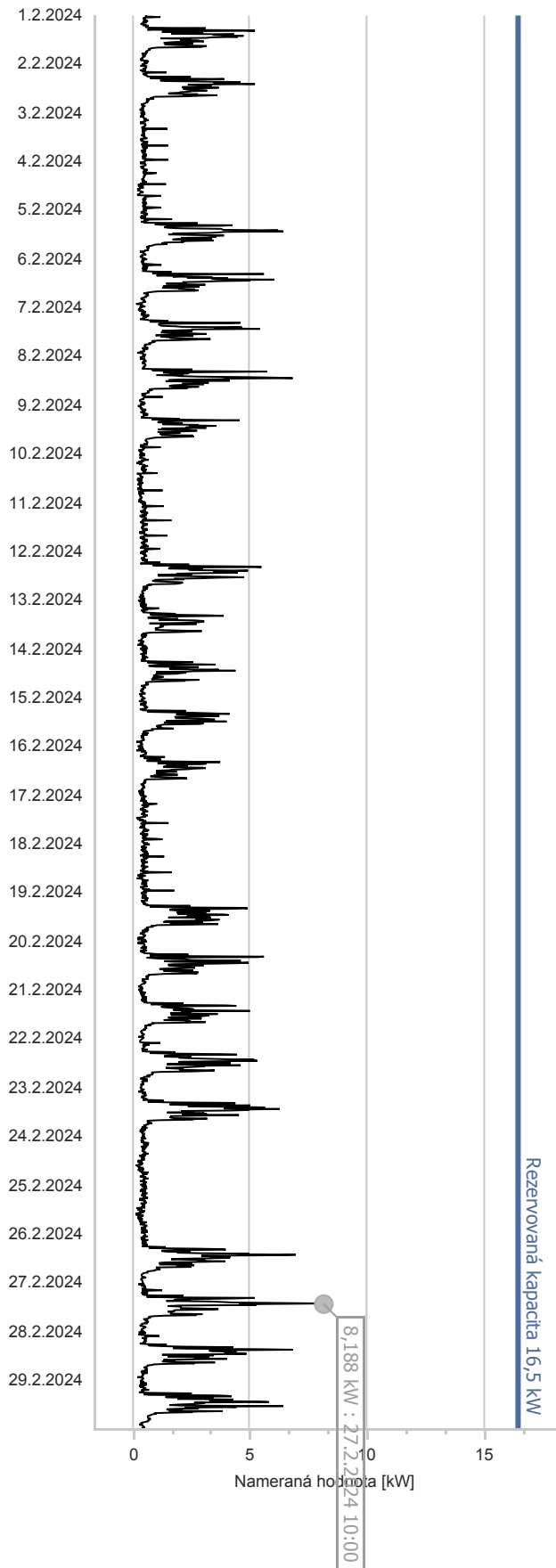

GRAFICKÝ PREHĽAD SPOTREBY

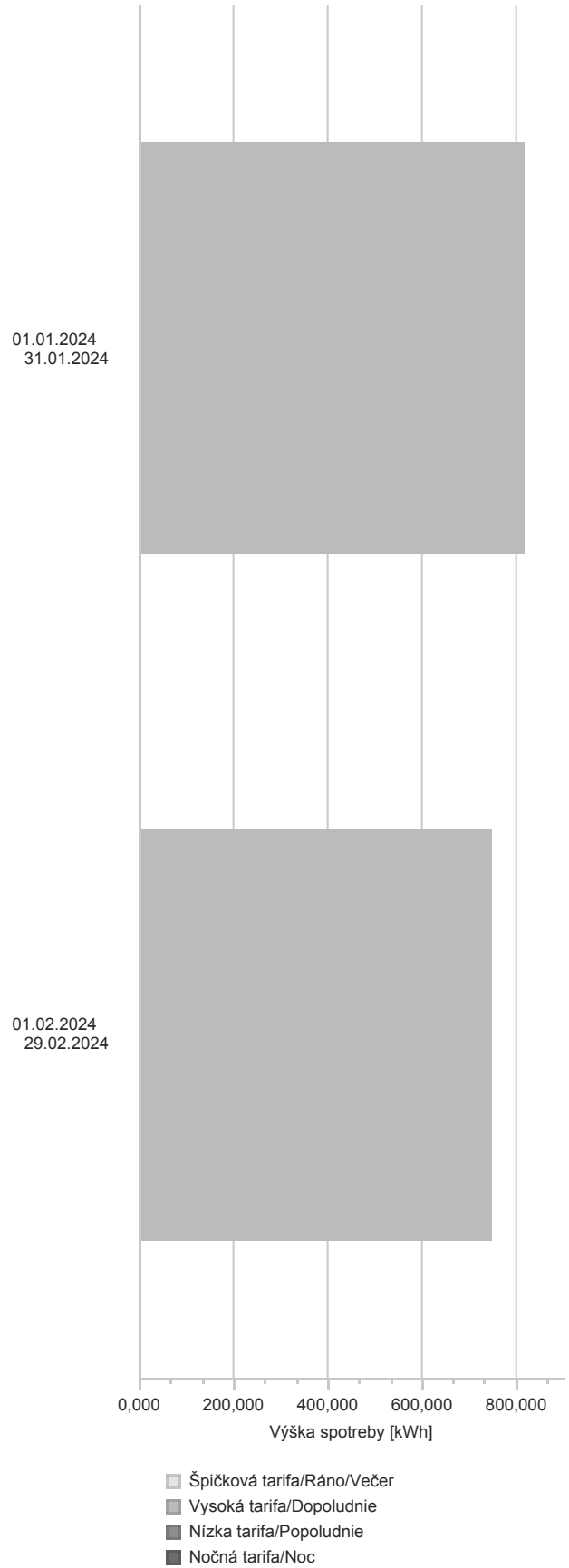

DETAILNÝ ROZPIS ODBERNÉHO MIESTA (OM)

Príloha k faktúre č. 1052410487

Adresa odberného miesta: **Semerovo 99, Semerovo**
 EIC: **24ZZS4138214000X**

Distribučná sústava:
 Číslo odberného miesta: **(711542)**

| | | | | | | |
|---------------------|------------------------------------|------------------|-----------|----------------------------|------------|--|
| Obdobie: | 1.2.2024 - 29.2.2024 | | | | | |
| Distribučná sadzba: | C2-X3 ZSD Profil 2T - TPS-1 | Napätová úroveň: | NN | Počet fáz: | 3 | |
| Produkt: | E SPOT NN Profil 2T | Typ merania: | A | Hlavný istič [A]: | 13 | |
| | | | | Rezervovaná kapacita [kW]: | 8,6 | |

| Jalová energia: | | | | | | | |
|------------------------|----------------------|------------|------------|-----------------|--------------|---------------------|--|
| Tarifa | Fakturačný násobiteľ | Obdobie od | Obdobie do | Počiatkový stav | Konečný stav | Množstvo | |
| Jalová dodávka VT | 1 | 1.2.2024 | 29.2.2024 | 15369 | 15626 | 257,00 kVArh | |
| Jalový odber VT | 1 | 1.2.2024 | 29.2.2024 | 106 | 106 | 0,00 kVArh | |
| Tg fi | 0 | | | | | | |

| Spotreba: | | | | | | | |
|------------------|-------------------|----------------------|------------|------------|-----------------|--------------|---------------------|
| Tarifa | Číslo elektromera | Fakturačný násobiteľ | Obdobie od | Obdobie do | Počiatkový stav | Konečný stav | Spotreba |
| Vysoká tarifa | 11698238 | 1 | 1.2.2024 | 29.2.2024 | 55476 | 55891 | 415,00 kWh |
| Nízka tarifa | 11698238 | 1 | 1.2.2024 | 29.2.2024 | 177503 | 178616 | 1 113,00 kWh |
| Jednotná tarifa | Podľa profilu | | 1.2.2024 | 29.2.2024 | | | 1 528,00 kWh |

| Názov položky | Jednotková cena bez DPH [EUR/MJ] | Množstvo MJ | Spolu bez DPH [EUR] |
|---|----------------------------------|--------------|---------------------|
| Za dodávku silovej elektriny | | | |
| Dodávka elektriny - Krátkodobý trh SK ISOT - Komodita VT | 0,066666 | 1 528,00 kWh | 101,87 |
| Spotrebná daň | 0,001320 | 1 528,00 kWh | 2,02 |
| Dodávka elektriny - Krátkodobý trh SK ISOT - Aditívny koeficient | 0,015000 | 1 528,00 kWh | 22,92 |
| Za poskytnutie distribučných služieb | | | |
| Distribúcia elektriny, tarifa za distribúciu elektriny bez strát vrátane prenosu elektriny NT | 0,024731 | 1 113,00 kWh | 27,53 |
| Distribúcia elektriny, tarifa za distribúciu elektriny bez strát vrátane prenosu elektriny VT | 0,024731 | 415,00 kWh | 10,26 |
| Zložka tarify za výkon (Cena za istič) | 8,587800 | 1,00 mes. | 8,59 |
| Distribúcia elektriny, tarifa za straty | 0,011466 | 1 528,00 kWh | 17,52 |
| Systémové služby | 0,006298 | 1 528,00 kWh | 9,62 |
| Prevádzkovanie systému - Pásmo 1 | 0,015900 | 1 528,00 kWh | 24,30 |
| Odvod do Národného jadrového fondu | 0,003270 | 1 528,00 kWh | 5,00 |
| Za nedodržanie technických podmienok distribúcie | | | |
| Dodávka jalovej elektriny do distribučnej sústavy | 0,016600 | 257,00 kVArh | 4,27 |

| REKAPITULÁCIA MERANÍ ZA ODBERNÉ MIESTO VRÁTANE STRÁT | |
|---|---------------------|
| Vysoká tarifa: | 1 528,00 kWh |
| Nízka tarifa: | 0,00 kWh |
| Spolu: | 1 528,00 kWh |
| Namerané maximum: | 4,3920 kW |
| Fakturačné maximum: | 4,420 kW |

| SUMÁR ZA ODBERNÉ MIESTO | | Spolu bez DPH [EUR] |
|--|--|---------------------|
| Za dodávku silovej elektriny | | 124,79 |
| Spotrebná daň | | 2,02 |
| Za poskytnutie distribučných služieb | | 102,82 |
| Za nedodržanie technických podmienok distribúcie | | 4,27 |
| Spolu za odberné miesto | | 233,90 |
| Odpočet faktúr za opakované plnenie | | 322,00 |

DETAILNÝ ROZPIS ODBERNÉHO MIESTA (OM)

Adresa odberného miesta: **Semerovo 99, Semerovo**
EIC: **24ZZS4138214000X**

Príloha k faktúre č. 1052410487

Distribučná sústava:
Číslo odberného miesta: **(711542)**

GRAFICKÝ PREHĽAD NAMERANÝCH HODNÔT

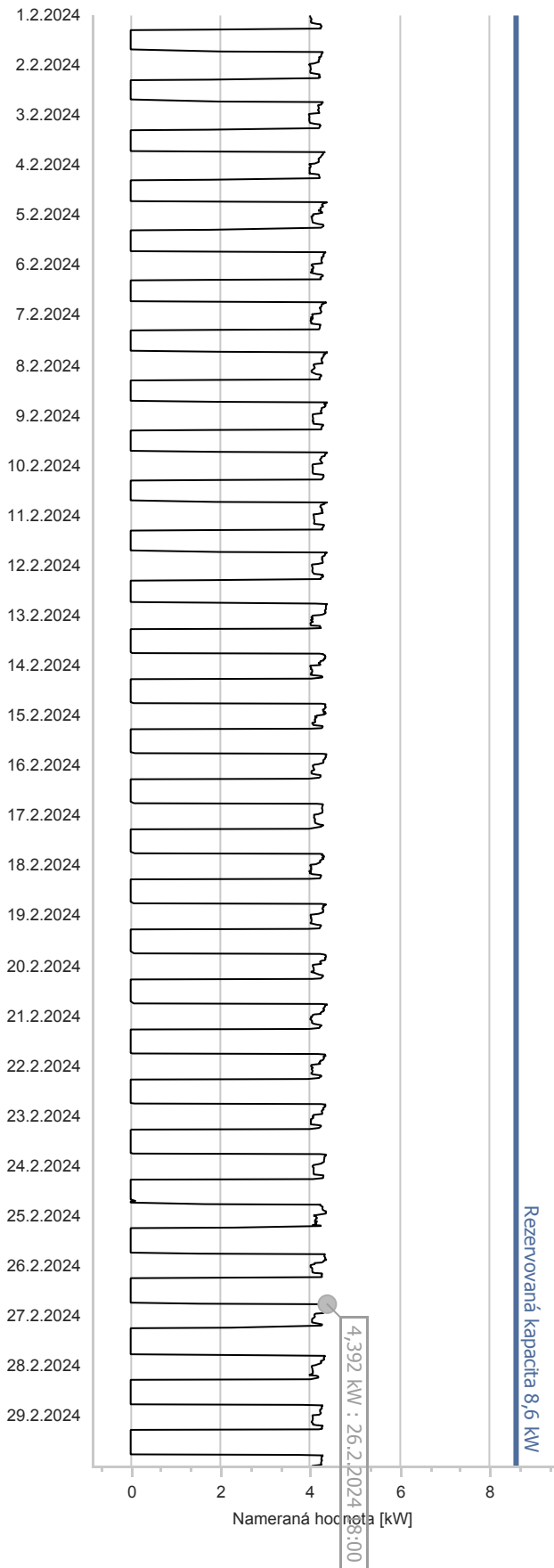

GRAFICKÝ PREHĽAD SPOTREBY

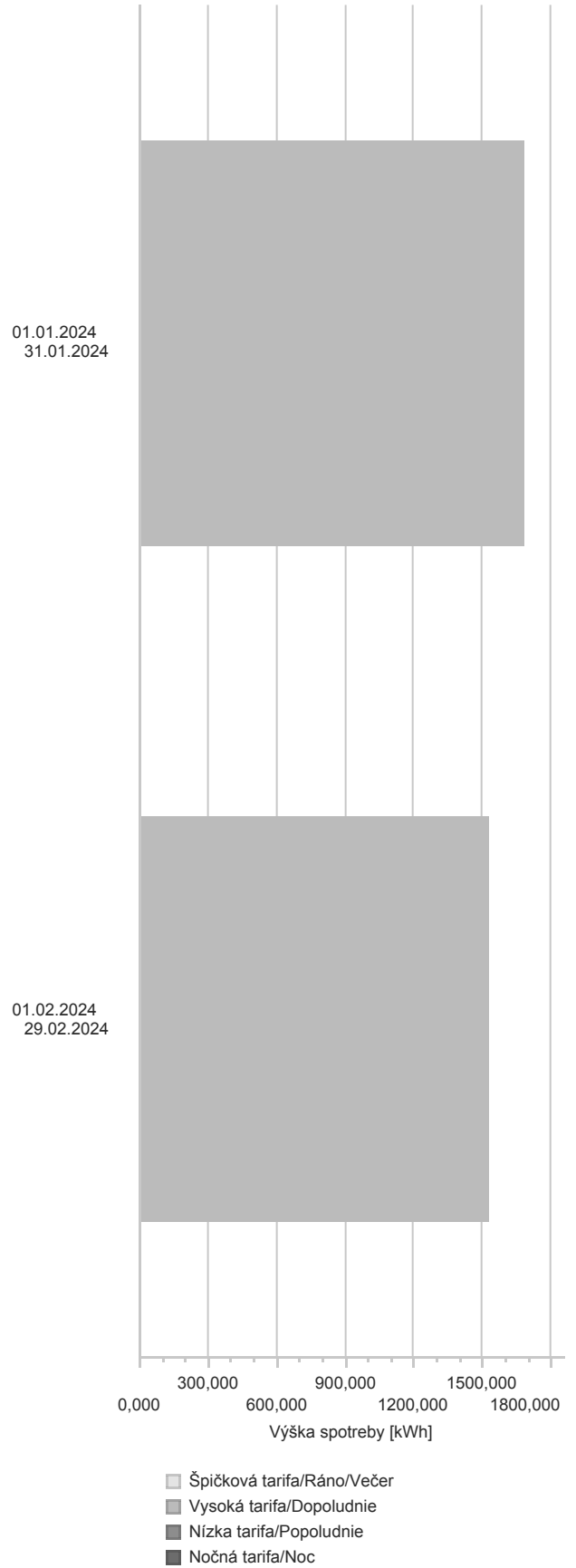

DETAILNÝ ROZPIS ODBERNÉHO MIESTA (OM)

Príloha k faktúre č. 1052410487

Adresa odberného miesta: **Semerovo 361, Semerovo**
 EIC: **24ZZS4138216000N**

Distribučná sústava:
 Číslo odberného miesta: **(711543)**

| | | | | | | |
|---------------------|------------------------------------|------------------|-----------|----------------------------|------------|--|
| Obdobie: | 1.2.2024 - 29.2.2024 | | | | | |
| Distribučná sadzba: | C2-X3 ZSD Profil 2T - TPS-1 | Napätová úroveň: | NN | Počet fáz: | 3 | |
| Produkt: | E SPOT NN Profil 2T | Typ merania: | A | Hlavný istič [A]: | 13 | |
| | | | | Rezervovaná kapacita [kW]: | 8,6 | |

| Jalová energia: | | | | | | | |
|-------------------|----------------------|------------|------------|-----------------|--------------|---------------------|--|
| Tarifa | Fakturačný násobiteľ | Obdobie od | Obdobie do | Počiatkový stav | Konečný stav | Množstvo | |
| Jalová dodávka VT | 1 | 1.2.2024 | 29.2.2024 | 15528 | 15709 | 181,00 kVArh | |
| Jalový odber VT | 1 | 1.2.2024 | 29.2.2024 | 83 | 85 | 2,00 kVArh | |
| Tg fi | 0,0030 | | | | | | |

| Spotreba: | | | | | | | |
|-----------------|-------------------|----------------------|------------|------------|-----------------|--------------|-------------------|
| Tarifa | Číslo elektromera | Fakturačný násobiteľ | Obdobie od | Obdobie do | Počiatkový stav | Konečný stav | Spotreba |
| Vysoká tarifa | 11698652 | 1 | 1.2.2024 | 29.2.2024 | 29770 | 29989 | 219,00 kWh |
| Nízka tarifa | 11698652 | 1 | 1.2.2024 | 29.2.2024 | 94118 | 94681 | 563,00 kWh |
| Jednotná tarifa | Podľa profilu | | 1.2.2024 | 29.2.2024 | | | 782,00 kWh |

| Názov položky | Jednotková cena bez DPH [EUR/MJ] | Množstvo MJ | Spolu bez DPH [EUR] |
|---|----------------------------------|---------------------|---------------------|
| Za dodávku silovej elektriny | | | |
| Dodávka elektriny - Krátkodobý trh SK ISOT - Komodita VT | 0,066975 | 782,00 kWh | 52,37 |
| Spotrebná daň | 0,001320 | 782,00 kWh | 1,03 |
| Dodávka elektriny - Krátkodobý trh SK ISOT - Aditívny koeficient | 0,015000 | 782,00 kWh | 11,73 |
| Za poskytnutie distribučných služieb | | | |
| Distribúcia elektriny, tarifa za distribúciu elektriny bez strát vrátane prenosu elektriny NT | 0,024731 | 563,00 kWh | 13,92 |
| Distribúcia elektriny, tarifa za distribúciu elektriny bez strát vrátane prenosu elektriny VT | 0,024731 | 219,00 kWh | 5,42 |
| Zložka tarify za výkon (Cena za istič) | 8,587800 | 1,00 mes. | 8,59 |
| Distribúcia elektriny, tarifa za straty | 0,011466 | 782,00 kWh | 8,97 |
| Systémové služby | 0,006298 | 782,00 kWh | 4,92 |
| Prevádzkovanie systému - Pásmo 1 | 0,015900 | 782,00 kWh | 12,43 |
| Odvod do Národného jadrového fondu | 0,003270 | 782,00 kWh | 2,56 |
| Za nedodržanie technických podmienok distribúcie | | | |
| Dodávka jalovej elektriny do distribučnej sústavy | 0,016600 | 181,00 kVArh | 3,00 |

| REKAPITULÁCIA MERANÍ ZA ODBERNÉ MIESTO VRÁTANE STRÁT | |
|--|-------------------|
| Vysoká tarifa: | 782,00 kWh |
| Nízka tarifa: | 0,00 kWh |
| Spolu: | 782,00 kWh |
| Namerané maximum: | 2,3560 kW |
| Fakturačné maximum: | 2,370 kW |

| SUMÁR ZA ODBERNÉ MIESTO | | Spolu bez DPH [EUR] |
|--|--|---------------------|
| Za dodávku silovej elektriny | | 64,10 |
| Spotrebná daň | | 1,03 |
| Za poskytnutie distribučných služieb | | 56,81 |
| Za nedodržanie technických podmienok distribúcie | | 3,00 |
| Spolu za odberné miesto | | 124,94 |
| Odpočet faktúr za opakované plnenie | | 187,44 |

DETAILNÝ ROZPIS ODBERNÉHO MIESTA (OM)

Adresa odberného miesta: **Semerovo 361, Semerovo**
EIC: **24ZZS4138216000N**

Príloha k faktúre č. 1052410487

Distribučná sústava:
Číslo odberného miesta: **(711543)**

GRAFICKÝ PREHĽAD NAMERANÝCH HODNÔT

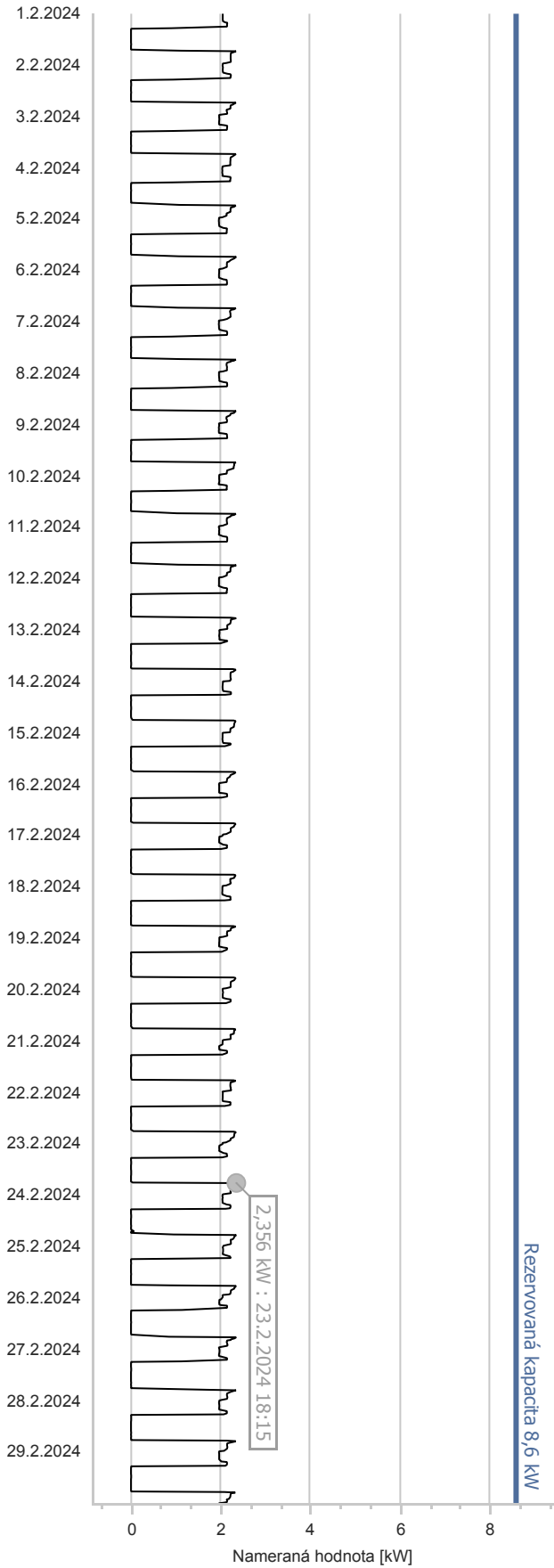

GRAFICKÝ PREHĽAD SPOTREBY

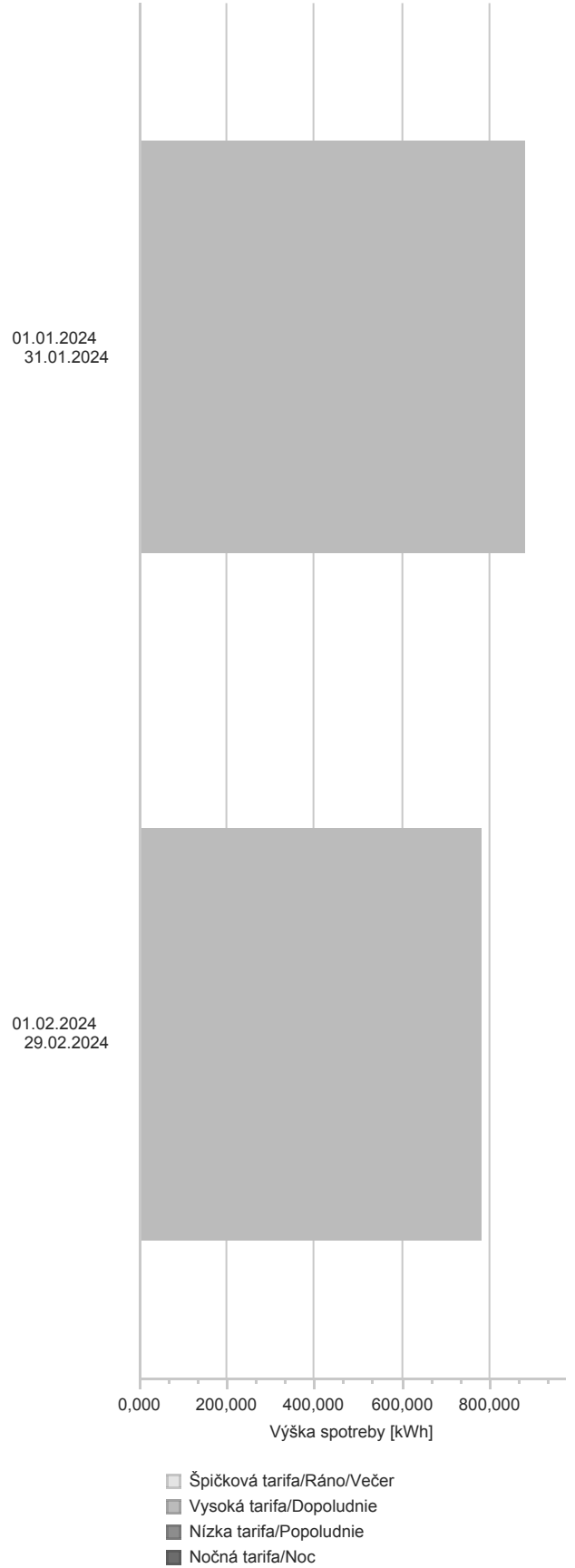

DETAILNÝ ROZPIS ODBERNÉHO MIESTA (OM)

Príloha k faktúre č. 1052410487

Adresa odberného miesta: **Semerovo 526, Semerovo**
 EIC: **24ZZS4144805000F**

Distribučná sústava:
 Číslo odberného miesta: **(711546)**

| | | | | | | |
|---------------------|------------------------------------|------------------|-----------|----------------------------|-------------|--|
| Obdobie: | 1.2.2024 - 29.2.2024 | | | | | |
| Distribučná sadzba: | C2-X3 ZSD Profil 2T - TPS-1 | Napätová úroveň: | NN | Počet fáz: | 3 | |
| Produkt: | E SPOT NN Profil 2T | Typ merania: | A | Hlavný istič [A]: | 20 | |
| | | | | Rezervovaná kapacita [kW]: | 13,2 | |

| Jalová energia: | | | | | | | |
|------------------------|----------------------|------------|------------|-----------------|--------------|--------------------|--|
| Tarifa | Fakturačný násobiteľ | Obdobie od | Obdobie do | Počiatočný stav | Konečný stav | Množstvo | |
| Jalová dodávka VT | 2 | 1.2.2024 | 29.2.2024 | 93 | 103 | 20,00 kVArh | |
| Jalový odber VT | 2 | 1.2.2024 | 29.2.2024 | 9570 | 9604 | 68,00 kVArh | |
| Tg fi | 0,0960 | | | | | | |

| Spotreba: | | | | | | | |
|------------------|-------------------|----------------------|------------|------------|-----------------|--------------|-------------------|
| Tarifa | Číslo elektromera | Fakturačný násobiteľ | Obdobie od | Obdobie do | Počiatočný stav | Konečný stav | Spotreba |
| Vysoká tarifa | 3943662 | 2 | 1.2.2024 | 29.2.2024 | 21506 | 21670 | 328,00 kWh |
| Nízka tarifa | 3943662 | 2 | 1.2.2024 | 29.2.2024 | 25334 | 25525 | 382,00 kWh |
| Jednotná tarifa | Podľa profilu | | 1.2.2024 | 29.2.2024 | | | 710,00 kWh |

| Názov položky | Jednotková cena bez DPH [EUR/MJ] | Množstvo MJ | Spolu bez DPH [EUR] |
|---|----------------------------------|-------------|---------------------|
| Za dodávku silovej elektriny | | | |
| Dodávka elektriny - Krátkodobý trh SK ISOT - Komodita VT | 0,069462 | 710,00 kWh | 49,32 |
| Spotrebná daň | 0,001320 | 710,00 kWh | 0,94 |
| Dodávka elektriny - Krátkodobý trh SK ISOT - Aditívny koeficient | 0,015000 | 710,00 kWh | 10,65 |
| Za poskytnutie distribučných služieb | | | |
| Distribúcia elektriny, tarifa za distribúciu elektriny bez strát vrátane prenosu elektriny NT | 0,024731 | 382,00 kWh | 9,45 |
| Distribúcia elektriny, tarifa za distribúciu elektriny bez strát vrátane prenosu elektriny VT | 0,024731 | 328,00 kWh | 8,11 |
| Zložka tarify za výkon (Cena za istič) | 13,212000 | 1,00 mes. | 13,21 |
| Distribúcia elektriny, tarifa za straty | 0,011466 | 710,00 kWh | 8,14 |
| Systémové služby | 0,006298 | 710,00 kWh | 4,47 |
| Prevádzkovanie systému - Pásmo 1 | 0,015900 | 710,00 kWh | 11,29 |
| Odvod do Národného jadrového fondu | 0,003270 | 710,00 kWh | 2,32 |
| Za nedodržanie technických podmienok distribúcie | | | |
| Dodávka jalovej elektriny do distribučnej sústavy | 0,016600 | 20,00 kVArh | 0,33 |

| REKAPITULÁCIA MERANÍ ZA ODBERNÉ MIESTO VRÁTANE STRÁT | |
|---|-------------------|
| Vysoká tarifa: | 710,00 kWh |
| Nízka tarifa: | 0,00 kWh |
| Spolu: | 710,00 kWh |
| Namerané maximum: | 5,32 kW |
| Fakturačné maximum: | 5,320 kW |

| SUMÁR ZA ODBERNÉ MIESTO | | Spolu bez DPH [EUR] |
|--|--|---------------------|
| Za dodávku silovej elektriny | | 59,97 |
| Spotrebná daň | | 0,94 |
| Za poskytnutie distribučných služieb | | 56,99 |
| Za nedodržanie technických podmienok distribúcie | | 0,33 |
| Spolu za odberné miesto | | 118,23 |
| Odpočet faktúr za opakované plnenie | | 126,99 |

DETAILNÝ ROZPIS ODBERNÉHO MIESTA (OM)

Adresa odberného miesta: **Semerovo 526, Semerovo**
EIC: **24ZZS4144805000F**

Príloha k faktúre č. 1052410487

Distribučná sústava:
Číslo odberného miesta: **(711546)**

GRAFICKÝ PREHĽAD NAMERANÝCH HODNÔT

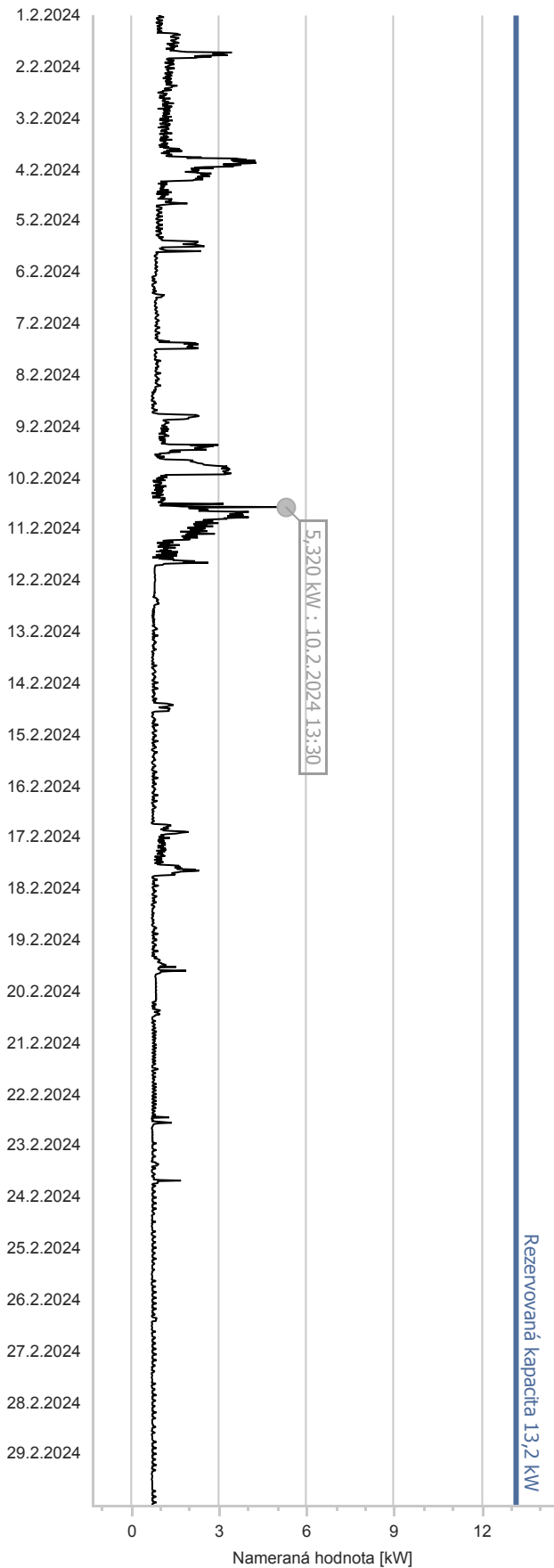

GRAFICKÝ PREHĽAD SPOTREBY

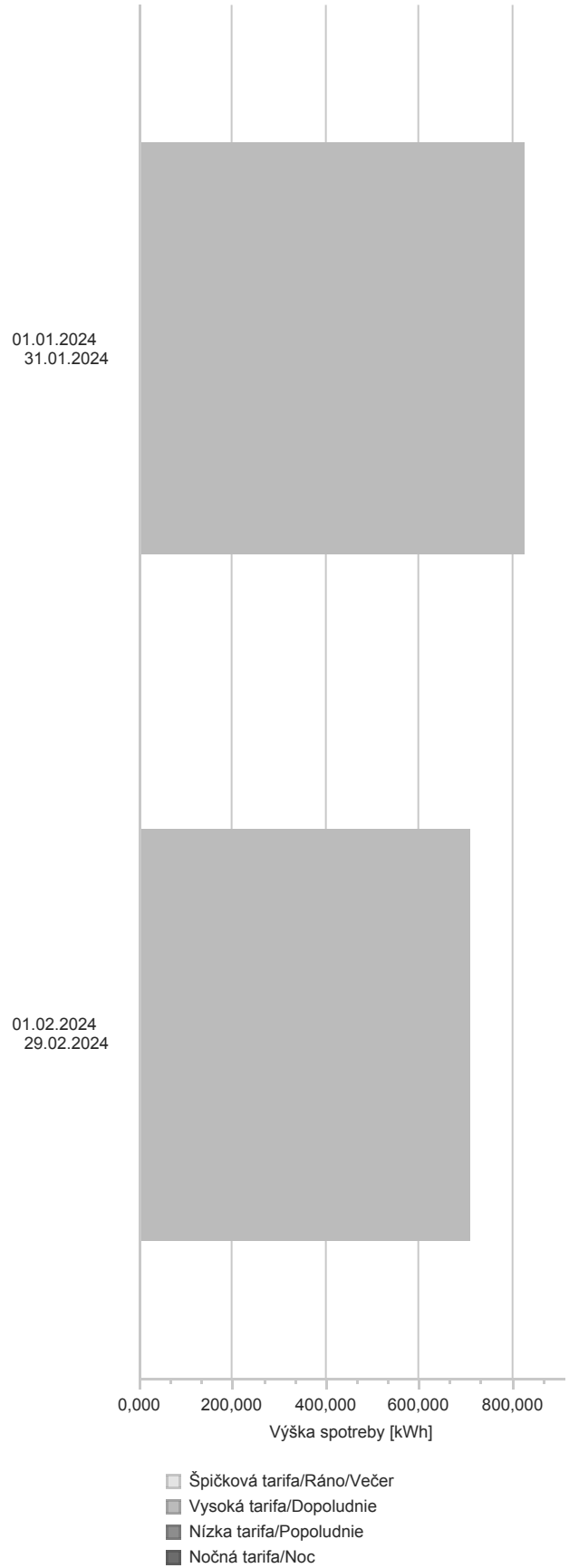

DETAILNÝ ROZPIS ODBERNÉHO MIESTA (OM)

Príloha k faktúre č. 1052410487

Adresa odberného miesta: **Semerovo 345, Semerovo**
 EIC: **24ZZS41413990000**

Distribučná sústava:
 Číslo odberného miesta: **(711547)**

| | | | | | | |
|---------------------|------------------------------------|------------------|-----------|----------------------------|------------|--|
| Obdobie: | 1.2.2024 - 29.2.2024 | | | | | |
| Distribučná sadzba: | C2-X3 ZSD Profil 2T - TPS-1 | Napätová úroveň: | NN | Počet fáz: | 3 | |
| Produkt: | E SPOT NN Profil 2T | Typ merania: | A | Hlavný istič [A]: | 13 | |
| | | | | Rezervovaná kapacita [kW]: | 8,6 | |

| Jalová energia: | | | | | | | |
|-------------------|----------------------|------------|------------|-----------------|--------------|--------------------|--|
| Tarifa | Fakturačný násobiteľ | Obdobie od | Obdobie do | Počiatkový stav | Konečný stav | Množstvo | |
| Jalová dodávka VT | 1 | 1.2.2024 | 29.2.2024 | 2394 | 2433 | 39,00 kVArh | |
| Jalový odber VT | 1 | 1.2.2024 | 29.2.2024 | 5647 | 5690 | 43,00 kVArh | |
| Tg fi | 0,1730 | | | | | | |

| Spotreba: | | | | | | | |
|-----------------|-------------------|----------------------|------------|------------|-----------------|--------------|-------------------|
| Tarifa | Číslo elektromera | Fakturačný násobiteľ | Obdobie od | Obdobie do | Počiatkový stav | Konečný stav | Spotreba |
| Vysoká tarifa | 11699578 | 1 | 1.2.2024 | 29.2.2024 | 13040 | 13181 | 141,00 kWh |
| Nízka tarifa | 11699578 | 1 | 1.2.2024 | 29.2.2024 | 10722 | 10829 | 107,00 kWh |
| Jednotná tarifa | Podľa profilu | | 1.2.2024 | 29.2.2024 | | | 248,00 kWh |

| Názov položky | Jednotková cena bez DPH [EUR/MJ] | Množstvo MJ | Spolu bez DPH [EUR] |
|---|----------------------------------|-------------|---------------------|
| Za dodávku silovej elektriny | | | |
| Dodávka elektriny - Krátkodobý trh SK ISOT - Komodita VT | 0,070635 | 248,00 kWh | 17,52 |
| Spotrebná daň | 0,001320 | 248,00 kWh | 0,33 |
| Dodávka elektriny - Krátkodobý trh SK ISOT - Aditívny koeficient | 0,015000 | 248,00 kWh | 3,72 |
| Za poskytnutie distribučných služieb | | | |
| Distribúcia elektriny, tarifa za distribúciu elektriny bez strát vrátane prenosu elektriny NT | 0,024731 | 107,00 kWh | 2,65 |
| Distribúcia elektriny, tarifa za distribúciu elektriny bez strát vrátane prenosu elektriny VT | 0,024731 | 141,00 kWh | 3,49 |
| Zložka tarify za výkon (Cena za istič) | 8,587800 | 1,00 mes. | 8,59 |
| Distribúcia elektriny, tarifa za straty | 0,011466 | 248,00 kWh | 2,84 |
| Systémové služby | 0,006298 | 248,00 kWh | 1,56 |
| Prevádzkovanie systému - Pásmo 1 | 0,015900 | 248,00 kWh | 3,94 |
| Odvod do Národného jadrového fondu | 0,003270 | 248,00 kWh | 0,81 |
| Za nedodržanie technických podmienok distribúcie | | | |
| Dodávka jalovej elektriny do distribučnej sústavy | 0,016600 | 39,00 kVArh | 0,65 |

| REKAPITULÁCIA MERANÍ ZA ODBERNÉ MIESTO VRÁTANE STRÁT | |
|--|-------------------|
| Vysoká tarifa: | 248,00 kWh |
| Nízka tarifa: | 0,00 kWh |
| Spolu: | 248,00 kWh |
| Namerané maximum: | 2,3320 kW |
| Fakturačné maximum: | 2,340 kW |

| SUMÁR ZA ODBERNÉ MIESTO | | Spolu bez DPH [EUR] |
|--|--|---------------------|
| Za dodávku silovej elektriny | | 21,24 |
| Spotrebná daň | | 0,33 |
| Za poskytnutie distribučných služieb | | 23,88 |
| Za nedodržanie technických podmienok distribúcie | | 0,65 |
| Spolu za odberné miesto | | 46,10 |
| Odpočet faktúr za opakované plnenie | | 42,19 |

DETAILNÝ ROZPIS ODBERNÉHO MIESTA (OM)

Adresa odberného miesta: **Semerovo 345, Semerovo**
EIC: **24ZZS41413990000**

Príloha k faktúre č. 1052410487

Distribučná sústava:
Číslo odberného miesta: **(711547)**

GRAFICKÝ PREHĽAD NAMERANÝCH HODNÔT

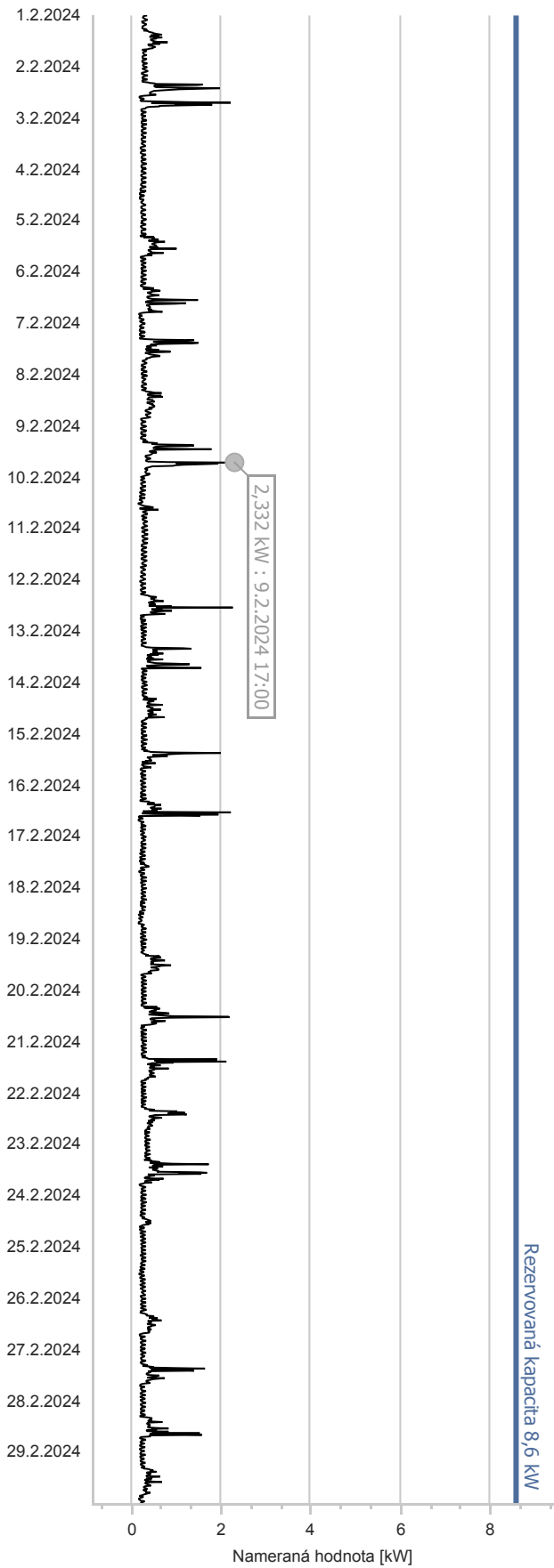

GRAFICKÝ PREHĽAD SPOTREBY

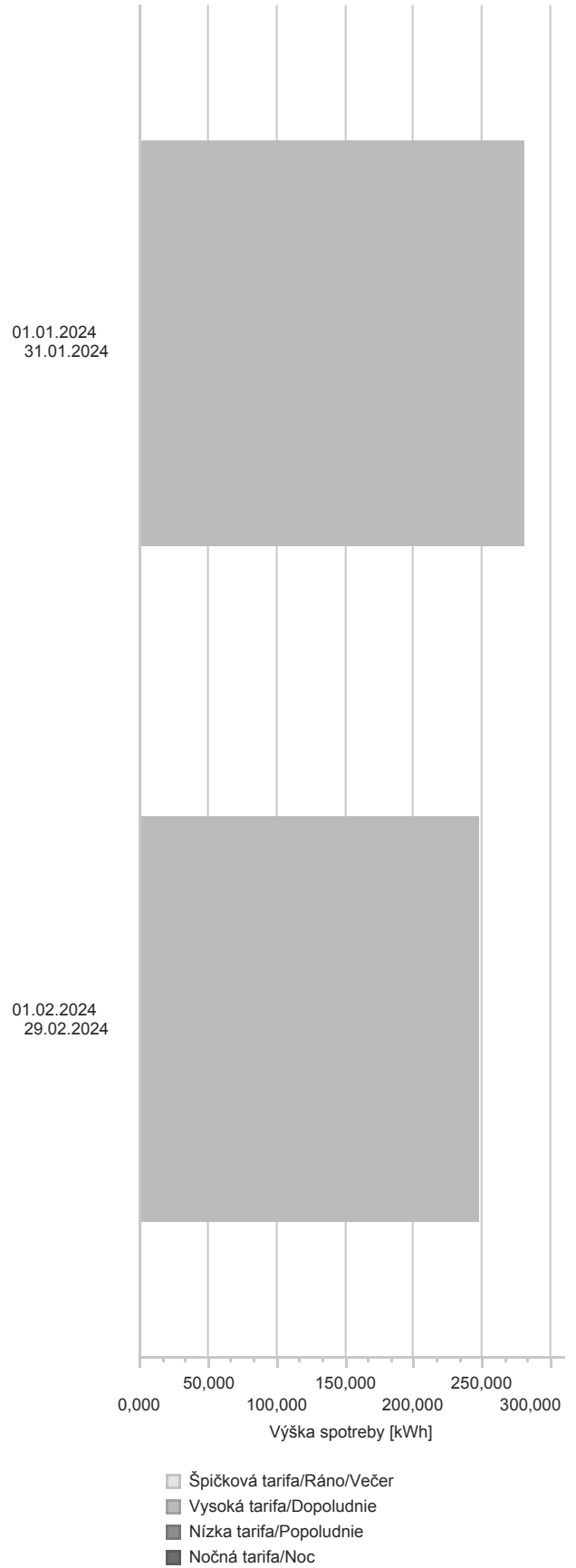

DETAILNÝ PREHĽAD FAKTÚR A PLATIEB

Príloha k faktúre č. 1052410487

Daňové vysporiadanie faktúr za opakované plnenie

| VS | Obdobie | Dátum splatnosti | Celková výška faktúry [EUR] | Účtovne zohľadnená záloha [EUR] |
|------------|-------------------------|------------------|-----------------------------|---------------------------------|
| 1012418538 | 01.02.2024 - 29.02.2024 | 15.02.2024 | 1 598,80 | 1 598,80 |
| | | | Spolu: | 1 598,80 |

Finančné vysporiadanie faktúr za opakované plnenie - Odpočet uhradených faktúr

| VS | Dátum prijatia | Celková výška platby [EUR] | Zohľadnená výška platby [EUR] |
|------------|----------------|----------------------------|-------------------------------|
| 1012418538 | 07.02.2024 | 1 598,80 | 1 598,80 |
| | | | Spolu: |
| | | | 1 598,80 |

| Jadro | Uhlie | Plyn | Obnoviteľné zdroje | 9% | 3% | 1% |
|-------|-------|------|--------------------|------|-------|--------|
| 53% | 18% | 16% | 13% | Voda | Slnko | Vietor |

Ďalšie náležitosti vyúčtovania, vyplývajúce z vyhlášky ÚRSO č. 207/2023 Z.z. a č. 208/2023 Z.z. tzv. Pravidlá trhu, nájdete na webovom sídle: <https://www.magna-energia.sk/nalezitosti-faktur>.

DETAILNÉ PODKLADY K VÝPOČTU CENY KOMODITY Z ÚDAJOV KRÁTKODOBÉHO TRHU

Príloha k faktúre č.

1052410487

Adresa odberného miesta: **Semerovo 585, Semerovo**

EIC:

24ZZS41382220000

| | Hodina | 1 | 2 | 3 | 4 | 5 | 6 | 7 | 8 | 9 | 10 | 11 | 12 | 13 | 14 | 15 | 16 | 17 | 18 | 19 | 20 | 21 | 22 | 23 | 24 | | Spolu |
|---------|----------------|--------|--------|--------|--------|--------|--------|--------|--------|--------|--------|--------|--------|--------|--------|--------|--------|--------|--------|--------|--------|--------|--------|--------|--------|------------|---------|
| štvrtok | Spotreba [kWh] | 0,7400 | 0,5160 | 0,5630 | 0,4830 | 0,4650 | 0,6060 | 1,4460 | 3,1510 | 1,9900 | 3,3400 | 4,1060 | 2,2510 | 2,6950 | 1,8280 | 1,9220 | 2,5600 | 0,7800 | 0,6410 | 0,5490 | 0,5100 | 0,5140 | 0,3890 | 0,5630 | 0,5770 | | 33,1850 |
| 1. 2. | Cena [€/MWh] | 102,35 | 96,68 | 91 | 80,19 | 96,02 | 116,13 | 108,87 | 127,52 | 108,01 | 90 | 88,45 | 81,65 | 79,73 | 82,12 | 86,68 | 100,07 | 90 | 105,20 | 94,11 | 119,42 | 100,01 | 84,26 | 82,09 | 73,81 | | 95,3239 |
| 2024 | | | | | | | | | | | | | | | | | | | | | | | | | | Náklad [€] | 3,16 |

| | | | | | | | | | | | | | | | | | | | | | | | | | | | |
|--------|----------------|--------|--------|--------|--------|--------|--------|--------|--------|--------|--------|--------|--------|--------|--------|--------|--------|--------|--------|--------|--------|--------|--------|--------|--------|------------|---------|
| piatok | Spotreba [kWh] | 0,4390 | 0,5990 | 0,5540 | 0,4770 | 0,7450 | 0,5790 | 1,2540 | 2,3060 | 2,5420 | 4,2770 | 3,0120 | 2,8570 | 2,4360 | 2,5460 | 1,9680 | 2,7500 | 0,8540 | 0,7060 | 0,6470 | 0,4780 | 0,4770 | 0,4430 | 0,3780 | 0,4940 | | 33,8180 |
| 2. 2. | Cena [€/MWh] | 64,21 | 59,94 | 58 | 54,69 | 56,24 | 57,64 | 87,51 | 95,40 | 96,81 | 88,59 | 81,67 | 76,60 | 71,47 | 71,63 | 79,31 | 91,83 | 113 | 122,91 | 121,67 | 122,57 | 102,44 | 105 | 105,05 | 88,04 | | 85,2029 |
| 2024 | | | | | | | | | | | | | | | | | | | | | | | | | | Náklad [€] | 2,88 |

| | | | | | | | | | | | | | | | | | | | | | | | | | | | |
|--------|----------------|--------|--------|--------|--------|--------|--------|--------|--------|--------|--------|--------|--------|--------|--------|--------|--------|--------|--------|--------|--------|--------|--------|--------|--------|------------|---------|
| sobota | Spotreba [kWh] | 0,4740 | 0,3990 | 0,4950 | 0,5810 | 0,4760 | 0,5040 | 0,5460 | 0,6940 | 0,4910 | 0,4730 | 0,4810 | 0,4640 | 0,5020 | 0,3950 | 0,5730 | 0,4390 | 0,7310 | 0,5380 | 0,5270 | 0,4690 | 0,5150 | 0,4960 | 0,5670 | 0,7910 | | 12,6210 |
| 3. 2. | Cena [€/MWh] | 37,93 | 39,22 | 48,51 | 43,19 | 44,77 | 64 | 49,62 | 75,19 | 69 | 61 | 53,14 | 45,37 | 41,69 | 40,82 | 44,24 | 57,61 | 73,59 | 83,97 | 83,60 | 83,90 | 81,71 | 56,10 | 57,80 | 50,83 | | 58,4639 |
| 2024 | | | | | | | | | | | | | | | | | | | | | | | | | | Náklad [€] | 0,74 |

| | | | | | | | | | | | | | | | | | | | | | | | | | | | |
|--------|----------------|--------|--------|--------|--------|--------|--------|--------|--------|--------|--------|--------|--------|--------|--------|--------|--------|--------|--------|--------|--------|--------|--------|--------|--------|------------|---------|
| nedeľa | Spotreba [kWh] | 0,4370 | 0,5760 | 0,5090 | 0,4760 | 0,5480 | 0,7230 | 0,5310 | 0,4880 | 0,4870 | 0,4810 | 0,4960 | 0,5880 | 0,3690 | 0,2740 | 0,3110 | 0,3670 | 0,5030 | 0,6130 | 0,5140 | 0,4810 | 0,5380 | 0,5050 | 0,7760 | 0,5240 | | 12,1150 |
| 4. 2. | Cena [€/MWh] | 37,64 | 24,18 | 29,21 | 13,30 | 10,75 | 28,05 | 28,03 | 37,44 | 41,59 | 39,64 | 29,97 | 25,65 | 19,61 | 13,76 | 24,58 | 47,50 | 67,83 | 74,28 | 69,05 | 84,42 | 80,68 | 66,26 | 56,73 | 45,57 | | 42,6554 |
| 2024 | | | | | | | | | | | | | | | | | | | | | | | | | | Náklad [€] | 0,52 |

| | | | | | | | | | | | | | | | | | | | | | | | | | | | |
|----------|----------------|--------|--------|--------|--------|--------|--------|--------|--------|--------|--------|--------|--------|--------|--------|--------|--------|--------|--------|--------|--------|--------|--------|--------|--------|------------|---------|
| pondelok | Spotreba [kWh] | 0,5090 | 0,5140 | 0,5270 | 0,4550 | 0,8680 | 0,4880 | 1,3090 | 2,6770 | 1,6020 | 4,4220 | 4,8660 | 2,3000 | 3,2830 | 3,0350 | 2,5760 | 1,9980 | 1,2490 | 0,7880 | 0,6630 | 0,6210 | 0,4470 | 0,5300 | 0,3770 | 0,4630 | | 36,5670 |
| 5. 2. | Cena [€/MWh] | 32,52 | 32,50 | 19,33 | 10,15 | 8,07 | 51,98 | 86,85 | 114,31 | 94,54 | 76,27 | 57,52 | 46,02 | 36,66 | 32,89 | 62,28 | 76,62 | 84,18 | 92,09 | 93,51 | 88,70 | 84,05 | 73,70 | 68,66 | 58,45 | | 63,7911 |
| 2024 | | | | | | | | | | | | | | | | | | | | | | | | | | Náklad [€] | 2,33 |

| | | | | | | | | | | | | | | | | | | | | | | | | | | | |
|--------|----------------|--------|--------|--------|--------|--------|--------|--------|--------|--------|--------|--------|--------|--------|--------|--------|--------|--------|--------|--------|--------|--------|--------|--------|--------|------------|---------|
| utorok | Spotreba [kWh] | 0,5090 | 0,4300 | 0,6980 | 0,5920 | 0,5330 | 0,4740 | 1,0680 | 2,8100 | 2,0780 | 3,3350 | 4,7810 | 2,4170 | 2,3380 | 2,0430 | 2,0060 | 2,2900 | 0,7010 | 0,6600 | 0,5670 | 0,3970 | 0,5020 | 0,4280 | 0,3370 | 0,4300 | | 32,4240 |
| 6. 2. | Cena [€/MWh] | 51,14 | 50,02 | 44,24 | 45,56 | 48,10 | 56,62 | 80,95 | 92,15 | 83,75 | 71,44 | 60,22 | 53,46 | 44,76 | 43,59 | 58,17 | 71,96 | 76,03 | 80,71 | 74,91 | 80,65 | 75,35 | 73,07 | 60,76 | 53,82 | | 64,8170 |
| 2024 | | | | | | | | | | | | | | | | | | | | | | | | | | Náklad [€] | 2,10 |

| | | | | | | | | | | | | | | | | | | | | | | | | | | | |
|--------|----------------|--------|--------|--------|--------|--------|--------|--------|--------|--------|--------|--------|--------|--------|--------|--------|--------|--------|--------|--------|--------|--------|--------|--------|--------|------------|---------|
| streda | Spotreba [kWh] | 0,3140 | 0,4060 | 0,4750 | 0,5080 | 0,5480 | 0,4710 | 0,9490 | 2,9110 | 1,1420 | 3,0350 | 3,6420 | 1,7870 | 2,1390 | 1,7730 | 1,4150 | 2,6010 | 0,9400 | 0,7730 | 0,5220 | 0,5360 | 0,5480 | 0,4190 | 0,3850 | 0,4910 | | 28,7300 |
| 7. 2. | Cena [€/MWh] | 48,58 | 45 | 43,74 | 48,61 | 53,68 | 57,08 | 74,05 | 85,03 | 86,67 | 84,28 | 79,69 | 76,64 | 74,93 | 77,26 | 76,73 | 85,61 | 94,09 | 114,64 | 131,13 | 108,04 | 98,05 | 90,49 | 85,63 | 78,24 | | 81,0998 |
| 2024 | | | | | | | | | | | | | | | | | | | | | | | | | | Náklad [€] | 2,33 |

| | | | | | | | | | | | | | | | | | | | | | | | | | | | |
|---------|----------------|--------|--------|--------|--------|--------|--------|--------|--------|--------|--------|--------|--------|--------|--------|--------|--------|--------|--------|--------|--------|--------|--------|--------|--------|------------|---------|
| štvrtok | Spotreba [kWh] | 0,4380 | 0,4460 | 0,5250 | 0,4780 | 0,5480 | 0,4870 | 1,2680 | 3,1080 | 2,1260 | 1,9270 | 5,4830 | 2,8590 | 2,5930 | 2,5710 | 1,9450 | 1,8260 | 0,7930 | 0,6670 | 0,4940 | 0,6690 | 0,4910 | 0,3410 | 0,4260 | 0,4440 | | 32,9530 |
| 8. 2. | Cena [€/MWh] | 73,70 | 73,20 | 72,15 | 71,55 | 72,34 | 78,82 | 98,31 | 109,56 | 127,53 | 108,35 | 93,07 | 87,96 | 83,90 | 86,92 | 92,82 | 97,84 | 106,51 | 115,72 | 110,07 | 107,49 | 101,72 | 93,96 | 86,30 | 76,41 | | 95,9769 |
| 2024 | | | | | | | | | | | | | | | | | | | | | | | | | | Náklad [€] | 3,16 |

| | | | | | | | | | | | | | | | | | | | | | | | | | | | |
|--------|----------------|--------|--------|--------|--------|--------|--------|--------|--------|--------|--------|--------|--------|--------|--------|--------|--------|--------|--------|--------|--------|--------|--------|--------|--------|------------|---------|
| piatok | Spotreba [kWh] | 0,3050 | 0,3920 | 0,5120 | 0,4650 | 0,5950 | 0,4400 | 1,1040 | 2,7870 | 1,4500 | 1,9930 | 2,8070 | 1,9820 | 2,4380 | 1,5710 | 1,6620 | 1,8350 | 0,7230 | 0,5670 | 0,6270 | 0,4580 | 0,6090 | 0,4810 | 0,3400 | 0,4000 | | 26,5430 |
| 9. 2. | Cena [€/MWh] | 68,69 | 67,33 | 65,89 | 65,04 | 65,17 | 69,14 | 83,25 | 91,74 | 92,64 | 87,18 | 79 | 80,91 | 80,98 | 81,46 | 82,79 | 87,16 | 90,32 | 94,37 | 95,45 | 90,86 | 88,60 | 77,08 | 74,91 | 70,94 | | 83,1251 |
| 2024 | | | | | | | | | | | | | | | | | | | | | | | | | | Náklad [€] | 2,21 |

| | | | | | | | | | | | | | | | | | | | | | | | | | | | |
|--------|----------------|--------|--------|--------|--------|--------|--------|--------|--------|--------|--------|--------|--------|--------|--------|--------|--------|--------|--------|--------|--------|--------|--------|--------|--------|------------|---------|
| sobota | Spotreba [kWh] | 0,4440 | 0,3470 | 0,5580 | 0,3820 | 0,3110 | 0,5130 | 0,4580 | 0,4730 | 0,5180 | 0,5040 | 0,3240 | 0,3910 | 0,3110 | 0,3150 | 0,3330 | 0,3520 | 0,3170 | 0,5950 | 0,3830 | 0,3500 | 0,3350 | 0,3780 | 0,3160 | 0,3870 | | 9,5950 |
| 10. 2. | Cena [€/MWh] | 63,10 | 64,08 | 64,40 | 64,39 | 64,41 | 65,82 | 70,91 | 74,86 | 77,70 | 80,38 | 74,64 | 69,46 | 65,08 | 66,72 | 69,53 | 77,17 | 85,53 | 88,52 | 88,39 | 81,10 | 74,40 | 67,91 | 66,04 | 63,50 | | 72,3503 |
| 2024 | | | | | | | | | | | | | | | | | | | | | | | | | | Náklad [€] | 0,69 |

| | | | | | | | | | | | | | | | | | | | | | | | | | | | |
|--------|----------------|--------|--------|--------|--------|--------|--------|--------|--------|--------|--------|--------|--------|--------|--------|--------|--------|--------|--------|--------|--------|--------|--------|--------|--------|------------|---------|
| nedeľa | Spotreba [kWh] | 0,4950 | 0,7260 | 0,5210 | 0,5050 | 0,4900 | 0,5220 | 0,4420 | 0,5360 | 0,7710 | 0,4100 | 0,5340 | 0,4530 | 0,4600 | 0,5140 | 0,3930 | 0,5410 | 0,6880 | 0,4430 | 0,5940 | 0,4520 | 0,5110 | 0,5070 | 0,6900 | 0,5740 | | 12,7720 |
| 11. 2. | Cena [€/MWh] | 55,42 | 53,72 | 52,60 | 46,83 | 43,51 | 46,16 | 49,27 | 53,86 | 57,22 | 58,54 | 61,99 | 66,67 | 65,73 | 61,61 | 62,94 | 63,65 | 68,29 | 76,84 | 82,01 | 80,63 | 76,76 | 70,72 | 68,39 | 64,01 | | 61,9509 |
| 2024 | | | | | | | | | | | | | | | | | | | | | | | | | | Náklad [€] | 0,79 |

| | Hodina | 1 | 2 | 3 | 4 | 5 | 6 | 7 | 8 | 9 | 10 | 11 | 12 | 13 | 14 | 15 | 16 | 17 | 18 | 19 | 20 | 21 | 22 | 23 | 24 | | Spolu |
|----------------------------|----------------|------------|--------|--------|--------|--------|--------|--------|--------|--------|--------|--------|--------|--------|--------|--------|--------|--------|--------|--------|--------|--------|--------|--------|--------|------|---------|
| pondelok 12. 2. 2024 | Spotreba [kWh] | 0,4340 | 0,5060 | 0,5460 | 0,4500 | 0,5510 | 0,6510 | 1,3150 | 3,7980 | 2,1300 | 3,8160 | 3,4460 | 1,7820 | 3,6550 | 1,9820 | 0,9570 | 2,0360 | 0,6750 | 0,5890 | 0,5260 | 0,4370 | 0,4300 | 0,4140 | 0,3630 | 0,4630 | | 31,9520 |
| | Cena [€/MWh] | 64,35 | 59,10 | 57,88 | 57,02 | 59,21 | 65 | 76 | 85,41 | 104 | 96,50 | 85,47 | 80,69 | 74,45 | 73,29 | 78,13 | 83 | 85,80 | 91,92 | 96 | 89,08 | 79,15 | 71,54 | 65,87 | 61,90 | | 82,0381 |
| | | Náklad [€] | | | | | | | | | | | | | | | | | | | | | | | | 2,62 | |
| utorok 13. 2. 2024 | Spotreba [kWh] | 0,4010 | 0,4330 | 0,5070 | 0,6320 | 0,6020 | 0,4670 | 1,1330 | 2,8130 | 0,7770 | 1,8280 | 2,9180 | 1,8160 | 1,2210 | 1,1140 | 1,3150 | 2,0440 | 0,4970 | 0,5060 | 0,4290 | 0,3740 | 0,4530 | 0,3400 | 0,4970 | 0,4730 | | 23,5900 |
| | Cena [€/MWh] | 68,59 | 65,37 | 63,41 | 60,49 | 60,06 | 63,59 | 71,40 | 90,82 | 89,31 | 75,12 | 69,21 | 63,87 | 60,53 | 60,26 | 63,10 | 70,70 | 95,39 | 104,67 | 107,45 | 103,31 | 96,27 | 91,12 | 79,98 | 69,49 | | 74,3497 |
| | | Náklad [€] | | | | | | | | | | | | | | | | | | | | | | | | 1,75 | |
| streda 14. 2. 2024 | Spotreba [kWh] | 0,5320 | 0,5100 | 0,4580 | 0,4920 | 0,5150 | 0,4480 | 1,3180 | 2,1050 | 1,3150 | 1,7320 | 3,4060 | 1,9010 | 1,2250 | 1,0830 | 0,9120 | 2,1660 | 0,6260 | 0,6290 | 0,4750 | 0,4490 | 0,3660 | 0,4890 | 0,3610 | 0,3980 | | 23,9110 |
| | Cena [€/MWh] | 60,63 | 59,34 | 55,76 | 54,79 | 55,06 | 70,33 | 89,20 | 93,75 | 91,18 | 69,65 | 63,86 | 63,29 | 62,21 | 62,10 | 67,66 | 74,60 | 90,32 | 97,48 | 98,75 | 94,80 | 86,57 | 77,08 | 68,20 | 63,80 | | 73,6736 |
| | | Náklad [€] | | | | | | | | | | | | | | | | | | | | | | | | 1,76 | |
| štvrtok 15. 2. 2024 | Spotreba [kWh] | 0,4610 | 0,4190 | 0,4950 | 0,4800 | 0,5820 | 0,4510 | 1,0860 | 2,9750 | 2,8790 | 1,9380 | 3,2520 | 2,2560 | 2,5640 | 1,1940 | 1,1900 | 1,0630 | 0,5420 | 0,5090 | 0,4560 | 0,4390 | 0,4670 | 0,3090 | 0,4140 | 0,3470 | | 26,7680 |
| | Cena [€/MWh] | 63,06 | 61,88 | 60,68 | 59,35 | 60,94 | 66,70 | 81,51 | 85,19 | 86,83 | 80,46 | 76,79 | 73,60 | 73,92 | 77,29 | 71,06 | 77,56 | 91,87 | 96,99 | 97,37 | 92,11 | 84,77 | 79,53 | 70,98 | 64,34 | | 78,1308 |
| | | Náklad [€] | | | | | | | | | | | | | | | | | | | | | | | | 2,09 | |
| piatok 16. 2. 2024 | Spotreba [kWh] | 0,4140 | 0,3170 | 0,4960 | 0,5760 | 0,4500 | 0,7760 | 0,9370 | 2,1860 | 2,1940 | 1,7070 | 2,5470 | 1,6690 | 1,2920 | 1,2200 | 0,8940 | 1,9500 | 0,5630 | 0,5190 | 0,4400 | 0,4650 | 0,4480 | 0,3710 | 0,4280 | 0,4100 | | 23,2690 |
| | Cena [€/MWh] | 51,76 | 51,08 | 49,92 | 48,67 | 50,63 | 52,90 | 78,92 | 79,14 | 70,50 | 64,81 | 54,36 | 52,82 | 52,37 | 52,31 | 53,77 | 62,70 | 69,39 | 78,85 | 76,38 | 76,65 | 71,84 | 68,32 | 67,48 | 59,35 | | 62,5260 |
| | | Náklad [€] | | | | | | | | | | | | | | | | | | | | | | | | 1,45 | |
| sobota 17. 2. 2024 | Spotreba [kWh] | 0,5000 | 0,4660 | 0,4570 | 0,5260 | 0,7040 | 0,5710 | 0,4200 | 0,5510 | 0,4770 | 0,5060 | 0,4560 | 0,2560 | 0,4680 | 0,7090 | 0,4950 | 0,4250 | 0,5230 | 0,5540 | 0,4220 | 0,5660 | 0,5250 | 0,8230 | 0,4230 | 0,5270 | | 12,3500 |
| | Cena [€/MWh] | 54,82 | 55,57 | 56,44 | 55,18 | 55,02 | 53,49 | 54,18 | 56,72 | 64,93 | 63,29 | 62,33 | 61,46 | 58,78 | 55,33 | 59,10 | 67,51 | 72,49 | 85,98 | 102,36 | 89,66 | 80,41 | 74,20 | 72,13 | 69,11 | | 65,8257 |
| | | Náklad [€] | | | | | | | | | | | | | | | | | | | | | | | | 0,81 | |
| nedela 18. 2. 2024 | Spotreba [kWh] | 0,5550 | 0,4800 | 0,4980 | 0,5310 | 0,5940 | 0,4990 | 0,7330 | 0,5030 | 0,5030 | 0,4540 | 0,4470 | 0,5540 | 0,4570 | 0,7720 | 0,4950 | 0,3700 | 0,3440 | 0,4600 | 0,5240 | 0,4940 | 0,5710 | 0,4290 | 0,8540 | 0,5290 | | 12,6500 |
| | Cena [€/MWh] | 62,20 | 54,81 | 51,41 | 50,24 | 50,03 | 48,47 | 46,02 | 48,97 | 47,28 | 43,03 | 40,45 | 41 | 40,08 | 39,80 | 42,93 | 53,16 | 60,87 | 69,85 | 72,41 | 70,31 | 64,71 | 59,83 | 57,33 | 53,94 | | 52,5936 |
| | | Náklad [€] | | | | | | | | | | | | | | | | | | | | | | | | 0,67 | |
| pondelok 19. 2. 2024 | Spotreba [kWh] | 0,4670 | 0,4900 | 0,5540 | 0,5470 | 0,4660 | 0,5550 | 1,2640 | 3,8930 | 2,1070 | 2,4180 | 3,2820 | 2,6340 | 2,5900 | 2,9860 | 1,8420 | 2,4860 | 0,8410 | 0,5950 | 0,5910 | 0,4260 | 0,4590 | 0,4810 | 0,3200 | 0,5150 | | 32,8090 |
| | Cena [€/MWh] | 44 | 43 | 44,16 | 43,91 | 44,92 | 51,57 | 66,53 | 78,29 | 86,35 | 76,93 | 75,15 | 76,09 | 75,14 | 77,37 | 76,43 | 77,03 | 80,03 | 82,11 | 93,37 | 83,40 | 75,04 | 68,90 | 66,27 | 59,07 | | 73,9905 |
| | | Náklad [€] | | | | | | | | | | | | | | | | | | | | | | | | 2,43 | |
| utorok 20. 2. 2024 | Spotreba [kWh] | 0,3430 | 0,5370 | 0,5260 | 0,4960 | 0,4800 | 0,4800 | 1,2790 | 3,4590 | 1,5910 | 2,5720 | 3,9450 | 1,9780 | 2,2850 | 1,5140 | 1,9460 | 2,3600 | 0,7580 | 0,6170 | 0,5420 | 0,4610 | 0,5130 | 0,3930 | 0,3740 | 0,3330 | | 29,7820 |
| | Cena [€/MWh] | 58,06 | 54,32 | 53,96 | 53,56 | 52,41 | 52,04 | 68,31 | 85,65 | 87,46 | 77,56 | 69,12 | 58,90 | 52,35 | 51,52 | 51,07 | 62,01 | 72,26 | 81,10 | 81,34 | 84,38 | 81,47 | 71,72 | 70,07 | 54,95 | | 67,5322 |
| | | Náklad [€] | | | | | | | | | | | | | | | | | | | | | | | | 2,01 | |
| streda 21. 2. 2024 | Spotreba [kWh] | 0,3680 | 0,4460 | 0,4720 | 0,5170 | 0,4690 | 0,5070 | 1,1860 | 2,8320 | 1,6680 | 2,6230 | 2,9670 | 2,4300 | 2,7120 | 2,1990 | 1,8000 | 2,5400 | 0,7960 | 0,6250 | 0,5830 | 0,4640 | 0,4090 | 0,4210 | 0,3800 | 0,4880 | | 29,9020 |
| | Cena [€/MWh] | 49,28 | 46,59 | 45,32 | 43 | 42,51 | 46,85 | 71,94 | 81,20 | 84,24 | 69,86 | 64,10 | 60,39 | 53,01 | 51,75 | 56,73 | 63,88 | 68,29 | 84,21 | 80,61 | 81,55 | 77,75 | 56,95 | 53,08 | 38,37 | | 63,8960 |
| | | Náklad [€] | | | | | | | | | | | | | | | | | | | | | | | | 1,91 | |
| štvrtok 22. 2. 2024 | Spotreba [kWh] | 0,4060 | 0,5630 | 0,6110 | 0,4980 | 0,4810 | 0,4920 | 1,2000 | 2,9590 | 1,6830 | 2,8550 | 4,6740 | 2,7590 | 2,4530 | 2,8450 | 1,8140 | 2,8440 | 0,9330 | 0,8000 | 0,5900 | 0,5100 | 0,5060 | 0,4190 | 0,4230 | 0,3650 | | 33,6830 |
| | Cena [€/MWh] | 36,40 | 36,77 | 38,44 | 36,98 | 39,61 | 43,98 | 70,13 | 79,45 | 80,93 | 72,52 | 69,55 | 66,98 | 66,48 | 67,09 | 68,03 | 71,21 | 73,11 | 74,39 | 72,98 | 72,22 | 45,49 | 22,70 | 10,45 | 5,61 | | 65,8175 |
| | | Náklad [€] | | | | | | | | | | | | | | | | | | | | | | | | 2,22 | |

| | Hodina | 1 | 2 | 3 | 4 | 5 | 6 | 7 | 8 | 9 | 10 | 11 | 12 | 13 | 14 | 15 | 16 | 17 | 18 | 19 | 20 | 21 | 22 | 23 | 24 | | Spolu |
|----------------------------|----------------|------------|--------|--------|--------|--------|--------|--------|--------|--------|--------|--------|--------|--------|--------|--------|--------|--------|--------|--------|--------|--------|--------|--------|--------|------|---------|
| piatok 23. 2. 2024 | Spotreba [kWh] | 0,4020 | 0,3750 | 0,5010 | 0,5560 | 0,4270 | 0,5390 | 0,9970 | 3,1140 | 3,1760 | 4,1560 | 5,0260 | 2,7830 | 2,6720 | 2,8310 | 1,6700 | 2,4010 | 0,6740 | 0,7150 | 0,5660 | 0,5040 | 0,4110 | 0,3900 | 0,4470 | 0,4490 | | 35,7820 |
| | Cena [€/MWh] | 11,42 | 20,04 | 13,04 | 10,34 | 17,05 | 53,78 | 70,89 | 79,98 | 77,69 | 73,40 | 63,24 | 60,64 | 59,66 | 58,88 | 67,28 | 70,74 | 75,70 | 80,69 | 86,44 | 84,01 | 72,97 | 69,26 | 67,98 | 65,10 | | 65,4993 |
| | | Náklad [€] | | | | | | | | | | | | | | | | | | | | | | | | 2,34 | |
| sobota 24. 2. 2024 | Spotreba [kWh] | 0,4900 | 0,4110 | 0,4560 | 0,6080 | 0,4960 | 0,4880 | 0,4720 | 0,4970 | 0,5230 | 0,4480 | 0,4580 | 0,3810 | 0,3510 | 0,3750 | 0,2420 | 0,3610 | 0,3380 | 0,4770 | 0,5220 | 0,4500 | 0,5470 | 0,4530 | 0,5410 | 0,4870 | | 10,8720 |
| | Cena [€/MWh] | 66,47 | 63,90 | 59,50 | 55,20 | 55,39 | 57,10 | 61,67 | 66,11 | 64,40 | 57,60 | 49,58 | 46,76 | 40,47 | 32,22 | 37,60 | 45 | 55,63 | 70,92 | 78,87 | 74,13 | 65,17 | 59,94 | 56,63 | 52,78 | | 58,3860 |
| | | Náklad [€] | | | | | | | | | | | | | | | | | | | | | | | | 0,63 | |
| nedela 25. 2. 2024 | Spotreba [kWh] | 0,4910 | 0,5340 | 0,4880 | 0,5150 | 0,4790 | 0,5230 | 0,4950 | 0,4420 | 0,5020 | 0,4810 | 0,4820 | 0,2710 | 0,3760 | 0,3100 | 0,3310 | 0,3340 | 0,3140 | 0,3520 | 0,4860 | 0,4880 | 0,5470 | 0,4490 | 0,5600 | 0,4740 | | 10,7240 |
| | Cena [€/MWh] | 56,57 | 55,44 | 55,39 | 54,89 | 55,19 | 55,07 | 56,77 | 59,92 | 62,06 | 62,17 | 56,25 | 54,09 | 50 | 46,03 | 49,84 | 55 | 67,10 | 79,87 | 91,42 | 78,94 | 69,96 | 65,81 | 65,23 | 58,38 | | 61,3038 |
| | | Náklad [€] | | | | | | | | | | | | | | | | | | | | | | | | 0,66 | |
| pondelok 26. 2. 2024 | Spotreba [kWh] | 0,5380 | 0,4770 | 0,5190 | 0,5320 | 0,4890 | 0,5190 | 0,9290 | 3,1000 | 1,6210 | 3,5780 | 5,0670 | 3,7440 | 2,3470 | 2,8060 | 1,5020 | 2,3050 | 1,4210 | 1,0480 | 0,7140 | 0,4810 | 0,3930 | 0,4820 | 0,3850 | 0,4350 | | 35,4320 |
| | Cena [€/MWh] | 57,83 | 56,82 | 53,69 | 51,80 | 53,23 | 57,92 | 69,45 | 79,38 | 81,60 | 73,83 | 66,65 | 65,03 | 58,42 | 58,19 | 61,29 | 64,95 | 69,94 | 77,39 | 87,76 | 88,25 | 84,12 | 71,67 | 65,21 | 60,76 | | 67,8723 |
| | | Náklad [€] | | | | | | | | | | | | | | | | | | | | | | | | 2,40 | |
| utorok 27. 2. 2024 | Spotreba [kWh] | 0,3990 | 0,4900 | 0,4970 | 0,6880 | 0,4970 | 0,5050 | 1,1240 | 3,6530 | 1,8900 | 3,8980 | 5,9270 | 1,8920 | 2,7010 | 2,1910 | 1,6170 | 2,4250 | 0,9190 | 0,6420 | 0,6120 | 0,6300 | 0,4170 | 0,4730 | 0,4370 | 0,4110 | | 34,9350 |
| | Cena [€/MWh] | 57,62 | 57,55 | 57,35 | 56,87 | 57,35 | 65,19 | 82,06 | 94,09 | 95,46 | 80,81 | 68,71 | 64,72 | 59,05 | 59,05 | 64,24 | 70,89 | 77,94 | 101,49 | 111,39 | 105,17 | 90,52 | 85,01 | 72,72 | 64,97 | | 74,8134 |
| | | Náklad [€] | | | | | | | | | | | | | | | | | | | | | | | | 2,61 | |
| streda 28. 2. 2024 | Spotreba [kWh] | 0,4420 | 0,3960 | 0,7130 | 0,5150 | 0,5490 | 0,4910 | 0,8770 | 2,6020 | 4,0840 | 3,8940 | 4,2850 | 2,7630 | 2,5980 | 2,6520 | 1,5010 | 2,4910 | 0,7600 | 0,5650 | 0,5980 | 0,4970 | 0,4560 | 0,4450 | 0,3730 | 0,4410 | | 34,9880 |
| | Cena [€/MWh] | 60,36 | 59,40 | 61,34 | 63,46 | 66,68 | 70,95 | 86,42 | 97,21 | 104,49 | 85,46 | 73,99 | 67,55 | 63,93 | 66,53 | 67,51 | 78,01 | 85,86 | 94,47 | 99,67 | 92,91 | 87,33 | 84,20 | 75,01 | 63,19 | | 79,6195 |
| | | Náklad [€] | | | | | | | | | | | | | | | | | | | | | | | | 2,79 | |
| štvrtok 29. 2. 2024 | Spotreba [kWh] | 0,4220 | 0,4430 | 0,4630 | 0,4650 | 0,5170 | 0,4180 | 1,1170 | 3,1820 | 2,1300 | 3,3640 | 4,3210 | 2,6090 | 3,4930 | 3,0870 | 1,6610 | 2,6140 | 0,9150 | 0,6970 | 0,6900 | 0,6920 | 0,5470 | 0,3650 | 0,4530 | 0,6440 | | 35,3090 |
| | Cena [€/MWh] | 64,38 | 63,10 | 61,19 | 59,97 | 60,64 | 65,97 | 82,27 | 88,52 | 85,02 | 73,70 | 61,71 | 56,38 | 54,42 | 56,19 | 62,82 | 68,87 | 80,11 | 85,28 | 86,26 | 80,99 | 72,77 | 67,25 | 64,90 | 60,90 | | 68,4185 |
| | | Náklad [€] | | | | | | | | | | | | | | | | | | | | | | | | 2,42 | |

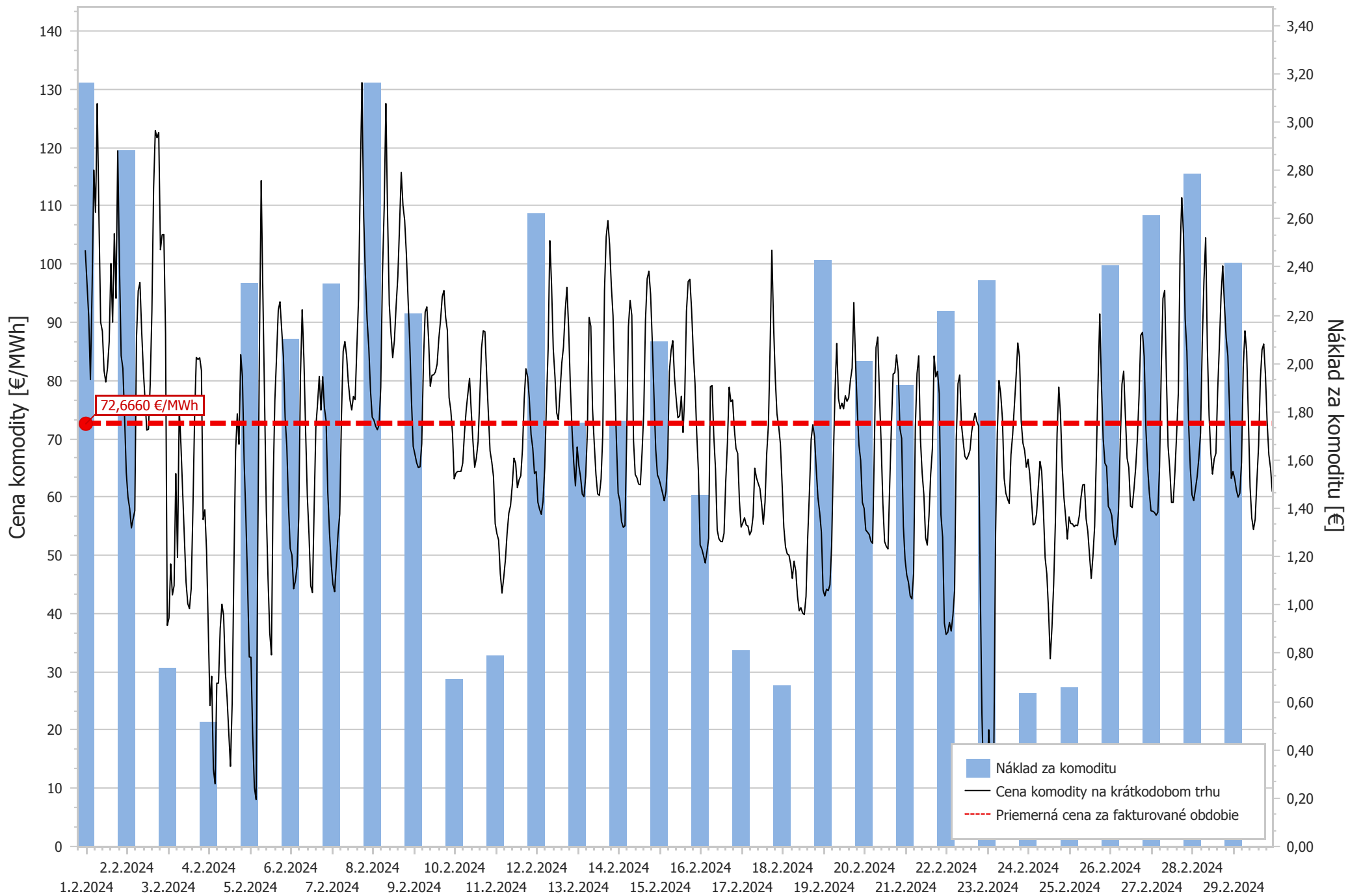

DETAILNÉ PODKLADY K VÝPOČTU CENY KOMODITY Z ÚDAJOV KRÁTKODOBÉHO TRHU

Príloha k faktúre č. 1052410487

Adresa odberného miesta: **Semerovo 526, Semerovo**

EIC: **24ZZS4144805000F**

| | Hodina | 1 | 2 | 3 | 4 | 5 | 6 | 7 | 8 | 9 | 10 | 11 | 12 | 13 | 14 | 15 | 16 | 17 | 18 | 19 | 20 | 21 | 22 | 23 | 24 | | Spolu |
|---------------------------|----------------|--------|--------|--------|--------|--------|--------|--------|--------|--------|--------|--------|--------|--------|--------|--------|--------|--------|--------|--------|--------|--------|--------|--------|--------|--|---------|
| štvrtok 1. 2. 2024 | Spotreba [kWh] | 1,0400 | 0,9200 | 1,0300 | 0,9600 | 0,9950 | 0,9650 | 0,9850 | 0,9850 | 1,3750 | 1,5300 | 1,5300 | 1,4650 | 1,5450 | 1,4000 | 1,4650 | 1,3650 | 1,5050 | 2,8100 | 3,0000 | 2,3650 | 1,2900 | 1,3850 | 1,2950 | 1,3300 | | 34,5350 |
| | Cena [€/MWh] | 102,35 | 96,68 | 91 | 80,19 | 96,02 | 116,13 | 108,87 | 127,52 | 108,01 | 90 | 88,45 | 81,65 | 79,73 | 82,12 | 86,68 | 100,07 | 90 | 105,20 | 94,11 | 119,42 | 100,01 | 84,26 | 82,09 | 73,81 | | 95,4235 |
| Náklad [€] | | | | | | | | | | | | | | | | | | | | | | | | | 3,30 | | |
| piatok 2. 2. 2024 | Spotreba [kWh] | 1,3400 | 1,2750 | 1,3550 | 1,2450 | 1,3400 | 1,3200 | 1,2500 | 1,3200 | 1,3850 | 1,4050 | 1,2250 | 1,1600 | 1,0950 | 1,0850 | 1,1250 | 1,1350 | 1,2100 | 1,2400 | 1,2200 | 1,2050 | 1,2350 | 1,2200 | 1,2050 | 1,2300 | | 29,8250 |
| | Cena [€/MWh] | 64,21 | 59,94 | 58 | 54,69 | 56,24 | 57,64 | 87,51 | 95,40 | 96,81 | 88,59 | 81,67 | 76,60 | 71,47 | 71,63 | 79,31 | 91,83 | 113 | 122,91 | 121,67 | 122,57 | 102,44 | 105 | 105,05 | 88,04 | | 86,0871 |
| Náklad [€] | | | | | | | | | | | | | | | | | | | | | | | | | 2,57 | | |
| sobota 3. 2. 2024 | Spotreba [kWh] | 1,1300 | 1,2750 | 1,1600 | 1,2000 | 1,1950 | 1,2050 | 1,1700 | 1,1700 | 1,2050 | 1,0950 | 1,1850 | 1,1750 | 1,1100 | 1,1700 | 1,4600 | 1,3750 | 1,2400 | 1,3300 | 2,3200 | 3,8400 | 3,8150 | 3,6400 | 3,2300 | 2,3500 | | 41,0450 |
| | Cena [€/MWh] | 37,93 | 39,22 | 48,51 | 43,19 | 44,77 | 64 | 49,62 | 75,19 | 69 | 61 | 53,14 | 45,37 | 41,69 | 40,82 | 44,24 | 57,61 | 73,59 | 83,97 | 83,60 | 83,90 | 81,71 | 56,10 | 57,80 | 50,83 | | 61,4644 |
| Náklad [€] | | | | | | | | | | | | | | | | | | | | | | | | | 2,52 | | |
| nedela 4. 2. 2024 | Spotreba [kWh] | 2,2350 | 2,2850 | 2,5050 | 2,4150 | 2,3300 | 1,4700 | 1,1550 | 1,1000 | 1,0900 | 1,1150 | 1,1050 | 1,1300 | 1,0800 | 1,1200 | 1,3500 | 1,5150 | 1,1500 | 0,9550 | 1,0050 | 0,9400 | 0,9900 | 0,9750 | 0,9800 | 0,9700 | | 32,9650 |
| | Cena [€/MWh] | 37,64 | 24,18 | 29,21 | 13,30 | 10,75 | 28,05 | 28,03 | 37,44 | 41,59 | 39,64 | 29,97 | 25,65 | 19,61 | 13,76 | 24,58 | 47,50 | 67,83 | 74,28 | 69,05 | 84,42 | 80,68 | 66,26 | 56,73 | 45,57 | | 37,0042 |
| Náklad [€] | | | | | | | | | | | | | | | | | | | | | | | | | 1,22 | | |
| pondelok 5. 2. 2024 | Spotreba [kWh] | 0,9650 | 0,9950 | 0,9550 | 0,9950 | 0,9300 | 1,0100 | 0,9400 | 0,9900 | 1,0400 | 1,8350 | 2,1100 | 2,3600 | 1,3000 | 1,1050 | 1,4600 | 0,9000 | 0,8250 | 0,8900 | 0,8400 | 0,8900 | 0,8450 | 0,8900 | 0,8450 | 0,8900 | | 26,8050 |
| | Cena [€/MWh] | 32,52 | 32,50 | 19,33 | 10,15 | 8,07 | 51,98 | 86,85 | 114,31 | 94,54 | 76,27 | 57,52 | 46,02 | 36,66 | 32,89 | 62,28 | 76,62 | 84,18 | 92,09 | 93,51 | 88,70 | 84,05 | 73,70 | 68,66 | 58,45 | | 60,2418 |
| Náklad [€] | | | | | | | | | | | | | | | | | | | | | | | | | 1,61 | | |
| utorok 6. 2. 2024 | Spotreba [kWh] | 0,8500 | 0,8650 | 0,7550 | 0,7800 | 0,8400 | 0,7700 | 0,7700 | 0,8150 | 0,8200 | 0,7800 | 1,0200 | 1,0250 | 0,8750 | 0,8400 | 0,8750 | 0,8300 | 0,8800 | 0,8400 | 0,8900 | 0,8900 | 0,9050 | 0,8400 | 0,9450 | 0,8550 | | 20,5550 |
| | Cena [€/MWh] | 51,14 | 50,02 | 44,24 | 45,56 | 48,10 | 56,62 | 80,95 | 92,15 | 83,75 | 71,44 | 60,22 | 53,46 | 44,76 | 43,59 | 58,17 | 71,96 | 76,03 | 80,71 | 74,91 | 80,65 | 75,35 | 73,07 | 60,76 | 53,82 | | 63,7456 |
| Náklad [€] | | | | | | | | | | | | | | | | | | | | | | | | | 1,31 | | |
| streda 7. 2. 2024 | Spotreba [kWh] | 0,8850 | 0,9150 | 0,8850 | 0,8600 | 0,9400 | 0,8600 | 0,8650 | 0,9150 | 1,2950 | 2,1200 | 2,0250 | 1,9000 | 0,8400 | 0,8700 | 0,8300 | 0,8700 | 0,8250 | 0,9600 | 0,8800 | 0,8950 | 0,9000 | 0,8900 | 0,8700 | 0,9350 | | 25,0300 |
| | Cena [€/MWh] | 48,58 | 45 | 43,74 | 48,61 | 53,68 | 57,08 | 74,05 | 85,03 | 86,67 | 84,28 | 79,69 | 76,64 | 74,93 | 77,26 | 76,73 | 85,61 | 94,09 | 114,64 | 131,13 | 108,04 | 98,05 | 90,49 | 85,63 | 78,24 | | 79,4452 |
| Náklad [€] | | | | | | | | | | | | | | | | | | | | | | | | | 1,99 | | |
| štvrtok 8. 2. 2024 | Spotreba [kWh] | 0,8550 | 0,9200 | 0,8900 | 0,8750 | 0,9200 | 0,8800 | 0,8550 | 0,8150 | 0,7600 | 0,7400 | 0,7700 | 0,7350 | 0,7900 | 0,8150 | 0,7750 | 0,7300 | 0,8550 | 0,7850 | 1,7250 | 2,1600 | 1,7550 | 1,1700 | 1,2400 | 1,1200 | | 23,9350 |
| | Cena [€/MWh] | 73,70 | 73,20 | 72,15 | 71,55 | 72,34 | 78,82 | 98,31 | 109,56 | 127,53 | 108,35 | 93,07 | 87,96 | 83,90 | 86,92 | 92,82 | 97,84 | 106,51 | 115,72 | 110,07 | 107,49 | 101,72 | 93,96 | 86,30 | 76,41 | | 93,8096 |
| Náklad [€] | | | | | | | | | | | | | | | | | | | | | | | | | 2,25 | | |
| piatok 9. 2. 2024 | Spotreba [kWh] | 1,1550 | 1,1850 | 1,1550 | 1,1250 | 1,1500 | 1,1050 | 1,1250 | 1,1100 | 1,8850 | 2,5950 | 2,3200 | 1,5100 | 1,1600 | 0,9100 | 1,0200 | 1,5500 | 2,1500 | 2,4400 | 2,9850 | 3,2400 | 3,3050 | 3,2800 | 2,2300 | 1,0700 | | 42,7600 |
| | Cena [€/MWh] | 68,69 | 67,33 | 65,89 | 65,04 | 65,17 | 69,14 | 83,25 | 91,74 | 92,64 | 87,18 | 79 | 80,91 | 80,98 | 81,46 | 82,79 | 87,16 | 90,32 | 94,37 | 95,45 | 90,86 | 88,60 | 77,08 | 74,91 | 70,94 | | 82,8229 |
| Náklad [€] | | | | | | | | | | | | | | | | | | | | | | | | | 3,54 | | |
| sobota 10. 2. 2024 | Spotreba [kWh] | 1,0200 | 0,9350 | 1,0550 | 0,9550 | 0,9650 | 0,9650 | 0,9800 | 0,9350 | 0,9250 | 1,0400 | 1,1000 | 1,0400 | 2,0550 | 2,8100 | 2,3500 | 2,9550 | 3,6300 | 3,6050 | 3,6050 | 2,7750 | 2,5800 | 2,6050 | 2,4450 | 2,2800 | | 45,6100 |
| | Cena [€/MWh] | 63,10 | 64,08 | 64,40 | 64,39 | 64,41 | 65,82 | 70,91 | 74,86 | 77,70 | 80,38 | 74,64 | 69,46 | 65,08 | 66,72 | 69,53 | 77,17 | 85,53 | 88,52 | 88,39 | 81,10 | 74,40 | 67,91 | 66,04 | 63,50 | | 74,3198 |
| Náklad [€] | | | | | | | | | | | | | | | | | | | | | | | | | 3,39 | | |
| nedela 11. 2. 2024 | Spotreba [kWh] | 2,3250 | 2,1000 | 2,2250 | 1,8950 | 1,9050 | 1,2600 | 1,2300 | 1,2400 | 1,2250 | 1,1650 | 1,2600 | 1,1950 | 1,2800 | 1,0600 | 1,7200 | 2,0550 | 1,0550 | 0,8400 | 0,8350 | 0,8300 | 0,8350 | 0,8300 | 0,8300 | 0,8300 | | 32,0250 |
| | Cena [€/MWh] | 55,42 | 53,72 | 52,60 | 46,83 | 43,51 | 46,16 | 49,27 | 53,86 | 57,22 | 58,54 | 61,99 | 66,67 | 65,73 | 61,61 | 62,94 | 63,65 | 68,29 | 76,84 | 82,01 | 80,63 | 76,76 | 70,72 | 68,39 | 64,01 | | 59,4887 |
| Náklad [€] | | | | | | | | | | | | | | | | | | | | | | | | | 1,91 | | |

| | Hodina | 1 | 2 | 3 | 4 | 5 | 6 | 7 | 8 | 9 | 10 | 11 | 12 | 13 | 14 | 15 | 16 | 17 | 18 | 19 | 20 | 21 | 22 | 23 | 24 | | Spolu |
|-----------------------------|----------------|------------|--------|--------|--------|--------|--------|--------|--------|--------|--------|--------|--------|--------|--------|--------|--------|--------|--------|--------|--------|--------|--------|--------|--------|------|---------|
| ponedelok 12. 2. 2024 | Spotreba [kWh] | 0,8300 | 0,8250 | 0,8300 | 0,8250 | 0,8250 | 0,8200 | 0,8100 | 0,7950 | 0,8950 | 0,9050 | 0,9450 | 0,8250 | 0,7900 | 0,7850 | 0,7800 | 0,7750 | 0,7750 | 0,7800 | 0,7850 | 0,7900 | 0,7950 | 0,7950 | 0,8650 | 0,7750 | | 19,6200 |
| | Cena [€/MWh] | 64,35 | 59,10 | 57,88 | 57,02 | 59,21 | 65 | 76 | 85,41 | 104 | 96,50 | 85,47 | 80,69 | 74,45 | 73,29 | 78,13 | 83 | 85,80 | 91,92 | 96 | 89,08 | 79,15 | 71,54 | 65,87 | 61,90 | | 76,8042 |
| | | Náklad [€] | | | | | | | | | | | | | | | | | | | | | | | | 1,51 | |
| utorok 13. 2. 2024 | Spotreba [kWh] | 0,7800 | 0,8650 | 0,7800 | 0,7700 | 0,8350 | 0,8100 | 0,7600 | 0,7900 | 0,8100 | 0,7550 | 0,7500 | 0,7750 | 0,7650 | 0,7450 | 0,7700 | 0,8350 | 0,7450 | 0,7850 | 0,8450 | 0,7600 | 0,8200 | 0,8150 | 0,7600 | 0,8600 | | 18,9850 |
| | Cena [€/MWh] | 68,59 | 65,37 | 63,41 | 60,49 | 60,06 | 63,59 | 71,40 | 90,82 | 89,31 | 75,12 | 69,21 | 63,87 | 60,53 | 60,26 | 63,10 | 70,70 | 95,39 | 104,67 | 107,45 | 103,31 | 96,27 | 91,12 | 79,98 | 69,49 | | 76,8675 |
| | | Náklad [€] | | | | | | | | | | | | | | | | | | | | | | | | 1,46 | |
| streda 14. 2. 2024 | Spotreba [kWh] | 0,7750 | 0,7600 | 0,8650 | 0,7700 | 0,8200 | 0,8100 | 0,7600 | 0,8250 | 0,7950 | 1,1850 | 1,3100 | 1,1650 | 1,2900 | 0,7700 | 0,7750 | 0,7400 | 0,8200 | 0,8150 | 0,7550 | 0,8650 | 0,7800 | 0,8050 | 0,8150 | 0,7750 | | 20,8450 |
| | Cena [€/MWh] | 60,63 | 59,34 | 55,76 | 54,79 | 55,06 | 70,33 | 89,20 | 93,75 | 91,18 | 69,65 | 63,86 | 63,29 | 62,21 | 62,10 | 67,66 | 74,60 | 90,32 | 97,48 | 98,75 | 94,80 | 86,57 | 77,08 | 68,20 | 63,80 | | 73,0415 |
| | | Náklad [€] | | | | | | | | | | | | | | | | | | | | | | | | 1,52 | |
| štvrtok 15. 2. 2024 | Spotreba [kWh] | 0,8400 | 0,7900 | 0,8000 | 0,8100 | 0,7950 | 0,8300 | 0,7750 | 0,7750 | 0,8600 | 0,8000 | 0,7800 | 0,8150 | 0,7750 | 0,7550 | 0,8250 | 0,7700 | 0,7500 | 0,8400 | 0,7900 | 0,7800 | 0,8300 | 0,7850 | 0,8100 | 0,8050 | | 19,1850 |
| | Cena [€/MWh] | 63,06 | 61,88 | 60,68 | 59,35 | 60,94 | 66,70 | 81,51 | 85,19 | 86,83 | 80,46 | 76,79 | 73,60 | 73,92 | 77,29 | 71,06 | 77,56 | 91,87 | 96,99 | 97,37 | 92,11 | 84,77 | 79,53 | 70,98 | 64,34 | | 76,3932 |
| | | Náklad [€] | | | | | | | | | | | | | | | | | | | | | | | | 1,47 | |
| piatok 16. 2. 2024 | Spotreba [kWh] | 0,7800 | 0,8350 | 0,7900 | 0,7700 | 0,8400 | 0,7900 | 0,8000 | 0,7800 | 0,7750 | 0,8000 | 0,7800 | 0,7650 | 0,7400 | 0,7750 | 0,7750 | 0,7350 | 0,7700 | 0,8650 | 1,3400 | 1,1800 | 1,1750 | 1,8100 | 1,2250 | 1,0700 | | 21,9650 |
| | Cena [€/MWh] | 51,76 | 51,08 | 49,92 | 48,67 | 50,63 | 52,90 | 78,92 | 79,14 | 70,50 | 64,81 | 54,36 | 52,82 | 52,37 | 52,31 | 53,77 | 62,70 | 69,39 | 78,85 | 76,38 | 76,65 | 71,84 | 68,32 | 67,48 | 59,35 | | 63,4708 |
| | | Náklad [€] | | | | | | | | | | | | | | | | | | | | | | | | 1,39 | |
| sobota 17. 2. 2024 | Spotreba [kWh] | 1,1550 | 1,0700 | 1,0600 | 1,0600 | 1,0600 | 1,0850 | 1,0050 | 1,0150 | 1,0400 | 1,0050 | 0,9650 | 0,9550 | 1,0950 | 1,6100 | 1,8050 | 2,0050 | 1,5050 | 1,2300 | 0,7500 | 0,8550 | 0,7750 | 0,7650 | 0,8700 | 0,7600 | | 26,5000 |
| | Cena [€/MWh] | 54,82 | 55,57 | 56,44 | 55,18 | 55,02 | 53,49 | 54,18 | 56,72 | 64,93 | 63,29 | 62,33 | 61,46 | 58,78 | 55,33 | 59,10 | 67,51 | 72,49 | 85,98 | 102,36 | 89,66 | 80,41 | 74,20 | 72,13 | 69,11 | | 64,8139 |
| | | Náklad [€] | | | | | | | | | | | | | | | | | | | | | | | | 1,72 | |
| nedela 18. 2. 2024 | Spotreba [kWh] | 0,8150 | 0,8200 | 0,7500 | 0,8600 | 0,7750 | 0,7800 | 0,8400 | 0,7450 | 0,8250 | 0,7750 | 0,7350 | 0,7750 | 0,7600 | 0,7500 | 0,7750 | 0,7500 | 0,7600 | 0,7800 | 0,8250 | 0,7850 | 0,8250 | 0,7850 | 0,7950 | 0,8450 | | 18,9300 |
| | Cena [€/MWh] | 62,20 | 54,81 | 51,41 | 50,24 | 50,03 | 48,47 | 46,02 | 48,97 | 47,28 | 43,03 | 40,45 | 41 | 40,08 | 39,80 | 42,93 | 53,16 | 60,87 | 69,85 | 72,41 | 70,31 | 64,71 | 59,83 | 57,33 | 53,94 | | 53,0173 |
| | | Náklad [€] | | | | | | | | | | | | | | | | | | | | | | | | 1,00 | |
| ponedelok 19. 2. 2024 | Spotreba [kWh] | 0,7750 | 0,7900 | 0,8200 | 0,7900 | 0,8150 | 0,7950 | 0,7850 | 0,8150 | 0,8650 | 0,9900 | 0,9900 | 1,1700 | 1,1200 | 0,9700 | 1,3100 | 0,9750 | 0,8500 | 0,8550 | 0,8600 | 0,8650 | 0,8600 | 0,8650 | 0,8600 | 0,8650 | | 21,6550 |
| | Cena [€/MWh] | 44 | 43 | 44,16 | 43,91 | 44,92 | 51,57 | 66,53 | 78,29 | 86,35 | 76,93 | 75,15 | 76,09 | 75,14 | 77,37 | 76,43 | 77,03 | 80,03 | 82,11 | 93,37 | 83,40 | 75,04 | 68,90 | 66,27 | 59,07 | | 69,4625 |
| | | Náklad [€] | | | | | | | | | | | | | | | | | | | | | | | | 1,50 | |
| utorok 20. 2. 2024 | Spotreba [kWh] | 0,8650 | 0,8650 | 0,8650 | 0,8650 | 0,8200 | 0,8050 | 0,7650 | 0,8200 | 0,9300 | 0,8750 | 0,9300 | 0,8150 | 0,7300 | 0,8050 | 0,7300 | 0,8250 | 0,7650 | 0,7950 | 0,8350 | 0,7750 | 0,8100 | 0,8300 | 0,7750 | 0,8150 | | 19,7100 |
| | Cena [€/MWh] | 58,06 | 54,32 | 53,96 | 53,56 | 52,41 | 52,04 | 68,31 | 85,65 | 87,46 | 77,56 | 69,12 | 58,90 | 52,35 | 51,52 | 51,07 | 62,01 | 72,26 | 81,10 | 81,34 | 84,38 | 81,47 | 71,72 | 70,07 | 54,95 | | 66,2030 |
| | | Náklad [€] | | | | | | | | | | | | | | | | | | | | | | | | 1,30 | |
| streda 21. 2. 2024 | Spotreba [kWh] | 0,8250 | 0,7750 | 0,8150 | 0,8250 | 0,7750 | 0,8200 | 0,8050 | 0,7550 | 0,8100 | 0,7850 | 0,7600 | 0,7950 | 0,8250 | 0,7750 | 0,7700 | 0,8000 | 0,7500 | 0,8250 | 0,7900 | 0,7900 | 0,8300 | 0,7750 | 0,8050 | 0,8200 | | 19,1000 |
| | Cena [€/MWh] | 49,28 | 46,59 | 45,32 | 43 | 42,51 | 46,85 | 71,94 | 81,20 | 84,24 | 69,86 | 64,10 | 60,39 | 53,01 | 51,75 | 56,73 | 63,88 | 68,29 | 84,21 | 80,61 | 81,55 | 77,75 | 56,95 | 53,08 | 38,37 | | 61,2481 |
| | | Náklad [€] | | | | | | | | | | | | | | | | | | | | | | | | 1,17 | |
| štvrtok 22. 2. 2024 | Spotreba [kWh] | 0,7550 | 0,8300 | 0,8000 | 0,7750 | 0,8350 | 0,7700 | 0,7950 | 0,8000 | 0,7500 | 0,7950 | 0,8750 | 0,7500 | 0,7400 | 1,0000 | 0,7600 | 0,7350 | 0,7250 | 0,7400 | 0,7450 | 0,7400 | 0,7450 | 0,7450 | 0,8100 | 0,7600 | | 18,7750 |
| | Cena [€/MWh] | 36,40 | 36,77 | 38,44 | 36,98 | 39,61 | 43,98 | 70,13 | 79,45 | 80,93 | 72,52 | 69,55 | 66,98 | 66,48 | 67,09 | 68,03 | 71,21 | 73,11 | 74,39 | 72,98 | 72,22 | 45,49 | 22,70 | 10,45 | 5,61 | | 55,0109 |
| | | Náklad [€] | | | | | | | | | | | | | | | | | | | | | | | | 1,03 | |

| | Hodina | 1 | 2 | 3 | 4 | 5 | 6 | 7 | 8 | 9 | 10 | 11 | 12 | 13 | 14 | 15 | 16 | 17 | 18 | 19 | 20 | 21 | 22 | 23 | 24 | | Spolu |
|----------------------------|----------------|------------|--------|--------|--------|--------|--------|--------|--------|--------|--------|--------|--------|--------|--------|--------|--------|--------|--------|--------|--------|--------|--------|--------|--------|------|---------|
| piatok 23. 2. 2024 | Spotreba [kWh] | 0,7450 | 0,7900 | 0,7650 | 0,7500 | 0,7900 | 0,7700 | 0,7400 | 0,7900 | 0,9300 | 0,7900 | 0,8000 | 0,7300 | 0,7300 | 0,8050 | 0,7650 | 0,8550 | 1,1300 | 0,8350 | 0,8150 | 0,7500 | 0,7500 | 0,8150 | 0,7500 | 0,7750 | | 19,1650 |
| | Cena [€/MWh] | 11,42 | 20,04 | 13,04 | 10,34 | 17,05 | 53,78 | 70,89 | 79,98 | 77,69 | 73,40 | 63,24 | 60,64 | 59,66 | 58,88 | 67,28 | 70,74 | 75,70 | 80,69 | 86,44 | 84,01 | 72,97 | 69,26 | 67,98 | 65,10 | | 59,4614 |
| | | Náklad [€] | | | | | | | | | | | | | | | | | | | | | | | | 1,14 | |
| sobota 24. 2. 2024 | Spotreba [kWh] | 0,7900 | 0,7450 | 0,8200 | 0,7500 | 0,7450 | 0,8200 | 0,7400 | 0,7800 | 0,7500 | 0,7300 | 0,7300 | 0,7900 | 0,7300 | 0,7300 | 0,7300 | 0,7700 | 0,7600 | 0,7400 | 0,8150 | 0,7500 | 0,7800 | 0,7800 | 0,7500 | 0,8150 | | 18,3400 |
| | Cena [€/MWh] | 66,47 | 63,90 | 59,50 | 55,20 | 55,39 | 57,10 | 61,67 | 66,11 | 64,40 | 57,60 | 49,58 | 46,76 | 40,47 | 32,22 | 37,60 | 45 | 55,63 | 70,92 | 78,87 | 74,13 | 65,17 | 59,94 | 56,63 | 52,78 | | 57,3582 |
| | | Náklad [€] | | | | | | | | | | | | | | | | | | | | | | | | 1,05 | |
| nedeľa 25. 2. 2024 | Spotreba [kWh] | 0,7500 | 0,7700 | 0,7900 | 0,7450 | 0,8200 | 0,7450 | 0,7600 | 0,7800 | 0,7300 | 0,7800 | 0,7450 | 0,7250 | 0,7350 | 0,7250 | 0,7650 | 0,7650 | 0,7300 | 0,8100 | 0,7450 | 0,7500 | 0,8150 | 0,7450 | 0,8000 | 0,7650 | | 18,2900 |
| | Cena [€/MWh] | 56,57 | 55,44 | 55,39 | 54,89 | 55,19 | 55,07 | 56,77 | 59,92 | 62,06 | 62,17 | 56,25 | 54,09 | 50 | 46,03 | 49,84 | 55 | 67,10 | 79,87 | 91,42 | 78,94 | 69,96 | 65,81 | 65,23 | 58,38 | | 60,9654 |
| | | Náklad [€] | | | | | | | | | | | | | | | | | | | | | | | | 1,12 | |
| pondelok 26. 2. 2024 | Spotreba [kWh] | 0,7450 | 0,8200 | 0,7450 | 0,7800 | 0,7850 | 0,7500 | 0,8050 | 0,7300 | 0,8450 | 0,8450 | 0,7300 | 0,7300 | 0,7350 | 0,7300 | 0,7950 | 0,7300 | 0,7350 | 0,8100 | 0,7450 | 0,7700 | 0,7950 | 0,7500 | 0,8150 | 0,7450 | | 18,4650 |
| | Cena [€/MWh] | 57,83 | 56,82 | 53,69 | 51,80 | 53,23 | 57,92 | 69,45 | 79,38 | 81,60 | 73,83 | 66,65 | 65,03 | 58,42 | 58,19 | 61,29 | 64,95 | 69,94 | 77,39 | 87,76 | 88,25 | 84,12 | 71,67 | 65,21 | 60,76 | | 67,4057 |
| | | Náklad [€] | | | | | | | | | | | | | | | | | | | | | | | | 1,24 | |
| utorok 27. 2. 2024 | Spotreba [kWh] | 0,7450 | 0,8200 | 0,7450 | 0,7900 | 0,7750 | 0,7450 | 0,8100 | 0,7300 | 0,7300 | 0,7950 | 0,7300 | 0,7350 | 0,7300 | 0,7300 | 0,7600 | 0,7750 | 0,7250 | 0,8100 | 0,7500 | 0,7550 | 0,8100 | 0,7450 | 0,7900 | 0,7700 | | 18,3000 |
| | Cena [€/MWh] | 57,62 | 57,55 | 57,35 | 56,87 | 57,35 | 65,19 | 82,06 | 94,09 | 95,46 | 80,81 | 68,71 | 64,72 | 59,05 | 59,05 | 64,24 | 70,89 | 77,94 | 101,49 | 111,39 | 105,17 | 90,52 | 85,01 | 72,72 | 64,97 | | 75,0469 |
| | | Náklad [€] | | | | | | | | | | | | | | | | | | | | | | | | 1,37 | |
| streda 28. 2. 2024 | Spotreba [kWh] | 0,7500 | 0,8150 | 0,7450 | 0,7500 | 0,8150 | 0,7450 | 0,7600 | 0,7750 | 0,7350 | 0,7400 | 0,7600 | 0,7850 | 0,7350 | 0,7600 | 0,7400 | 0,7300 | 0,7350 | 0,7500 | 0,8050 | 0,7450 | 0,7850 | 0,7800 | 0,7500 | 0,8150 | | 18,3050 |
| | Cena [€/MWh] | 60,36 | 59,40 | 61,34 | 63,46 | 66,68 | 70,95 | 86,42 | 97,21 | 104,49 | 85,46 | 73,99 | 67,55 | 63,93 | 66,53 | 67,51 | 78,01 | 85,86 | 94,47 | 99,67 | 92,91 | 87,33 | 84,20 | 75,01 | 63,19 | | 77,2657 |
| | | Náklad [€] | | | | | | | | | | | | | | | | | | | | | | | | 1,41 | |
| štvrtok 29. 2. 2024 | Spotreba [kWh] | 0,7450 | 0,7500 | 0,8100 | 0,7500 | 0,7850 | 0,7750 | 0,7300 | 0,7950 | 0,7350 | 0,7300 | 0,7300 | 0,7350 | 0,7300 | 0,7300 | 0,7350 | 0,7300 | 0,7500 | 0,7900 | 0,7450 | 0,8150 | 0,7500 | 0,7450 | 0,8150 | 1,3450 | | 18,7500 |
| | Cena [€/MWh] | 64,38 | 63,10 | 61,19 | 59,97 | 60,64 | 65,97 | 82,27 | 88,52 | 85,02 | 73,70 | 61,71 | 56,38 | 54,42 | 56,19 | 62,82 | 68,87 | 80,11 | 85,28 | 86,26 | 80,99 | 72,77 | 67,25 | 64,90 | 60,90 | | 69,1289 |
| | | Náklad [€] | | | | | | | | | | | | | | | | | | | | | | | | 1,30 | |

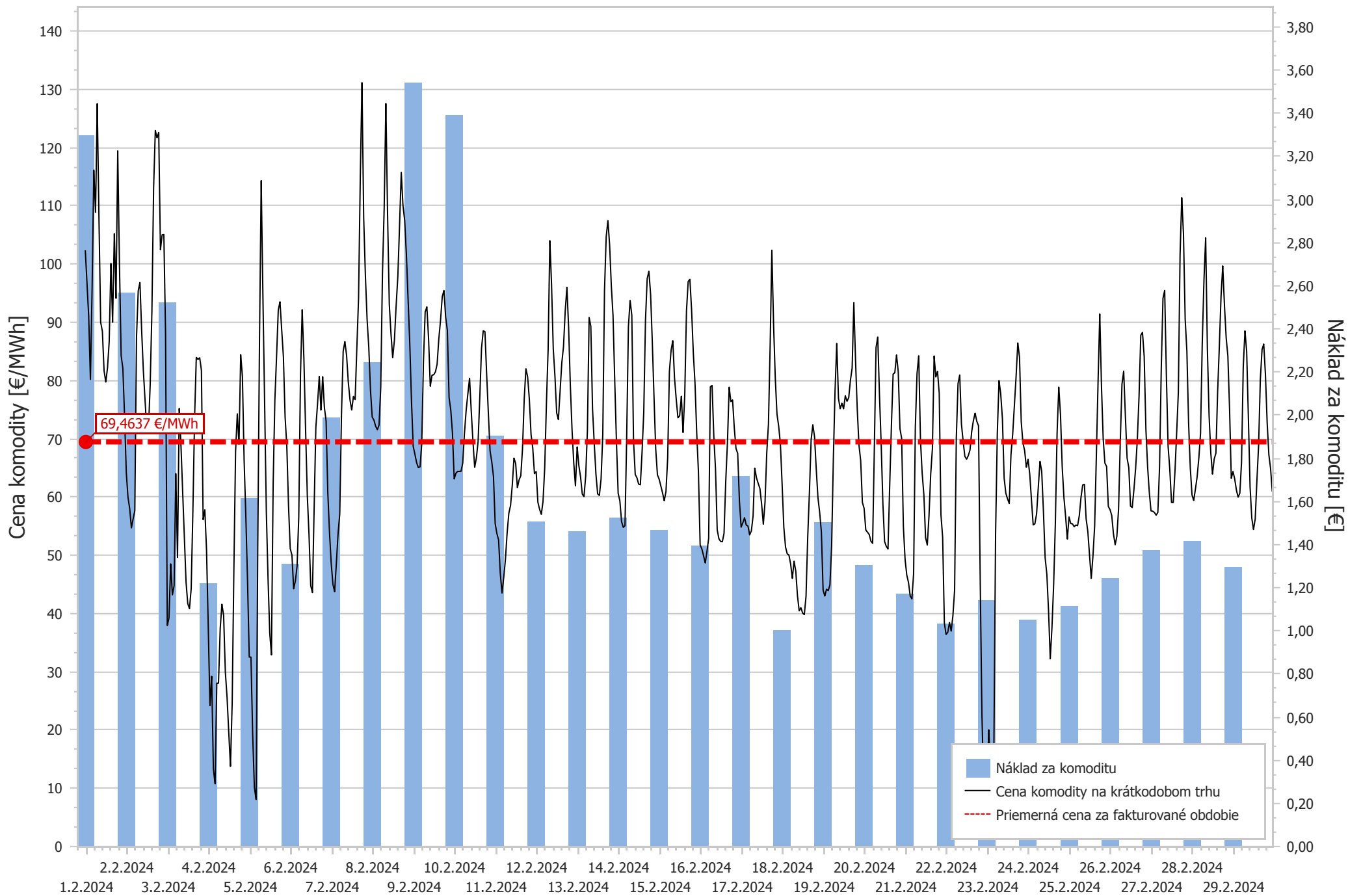

DETAILNÉ PODKLADY K VÝPOČTU CENY KOMODITY Z ÚDAJOV KRÁTKODOBÉHO TRHU

Príloha k faktúre č.

1052410487

Adresa odberného miesta: **Semerovo 135, Semerovo**

EIC:

24ZZS41465000008

| | Hodina | 1 | 2 | 3 | 4 | 5 | 6 | 7 | 8 | 9 | 10 | 11 | 12 | 13 | 14 | 15 | 16 | 17 | 18 | 19 | 20 | 21 | 22 | 23 | 24 | | Spolu |
|---------|----------------|--------|--------|--------|--------|--------|--------|--------|--------|--------|--------|--------|--------|--------|--------|--------|--------|--------|--------|--------|--------|--------|--------|--------|--------|------------|---------|
| štvrtok | Spotreba [kWh] | 0,0910 | 0,1090 | 0,1040 | 0,0960 | 0,1170 | 0,0790 | 0,1140 | 0,0470 | 0,1150 | 0,0370 | 0,1200 | 0,0340 | 0,1220 | 0,0380 | 0,1370 | 0,0450 | 0,1250 | 0,0460 | 0,1360 | 0,0440 | 0,1370 | 0,0410 | 0,1370 | 0,0470 | | 2,1180 |
| 1. 2. | Cena [€/MWh] | 102,35 | 96,68 | 91 | 80,19 | 96,02 | 116,13 | 108,87 | 127,52 | 108,01 | 90 | 88,45 | 81,65 | 79,73 | 82,12 | 86,68 | 100,07 | 90 | 105,20 | 94,11 | 119,42 | 100,01 | 84,26 | 82,09 | 73,81 | | 94,5272 |
| 2024 | | | | | | | | | | | | | | | | | | | | | | | | | | Náklad [€] | 0,20 |

| | | | | | | | | | | | | | | | | | | | | | | | | | | | |
|--------|----------------|--------|--------|--------|--------|--------|--------|--------|--------|--------|--------|--------|--------|--------|--------|--------|--------|--------|--------|--------|--------|--------|--------|--------|--------|------------|---------|
| piatok | Spotreba [kWh] | 0,1460 | 0,0700 | 0,1320 | 0,0830 | 0,1170 | 0,1000 | 0,0750 | 0,1070 | 0,0320 | 0,1270 | 0,0250 | 0,1270 | 0,0280 | 0,1320 | 0,0420 | 0,1400 | 0,0300 | 0,1380 | 0,0450 | 0,1360 | 0,0480 | 0,1310 | 0,0530 | 0,1300 | | 2,1940 |
| 2. 2. | Cena [€/MWh] | 64,21 | 59,94 | 58 | 54,69 | 56,24 | 57,64 | 87,51 | 95,40 | 96,81 | 88,59 | 81,67 | 76,60 | 71,47 | 71,63 | 79,31 | 91,83 | 113 | 122,91 | 121,67 | 122,57 | 102,44 | 105 | 105,05 | 88,04 | | 85,1524 |
| 2024 | | | | | | | | | | | | | | | | | | | | | | | | | | Náklad [€] | 0,19 |

| | | | | | | | | | | | | | | | | | | | | | | | | | | | |
|--------|----------------|--------|--------|--------|--------|--------|--------|--------|--------|--------|--------|--------|--------|--------|--------|--------|--------|--------|--------|--------|--------|--------|--------|--------|--------|------------|---------|
| sobota | Spotreba [kWh] | 0,0700 | 0,1370 | 0,0730 | 0,1370 | 0,0740 | 0,1350 | 0,0770 | 0,1230 | 0,0680 | 0,1190 | 0,0760 | 0,1100 | 0,0900 | 0,0960 | 0,1120 | 0,0750 | 0,1400 | 0,0570 | 0,1540 | 0,0680 | 0,1410 | 0,0900 | 0,1210 | 0,1110 | | 2,4540 |
| 3. 2. | Cena [€/MWh] | 37,93 | 39,22 | 48,51 | 43,19 | 44,77 | 64 | 49,62 | 75,19 | 69 | 61 | 53,14 | 45,37 | 41,69 | 40,82 | 44,24 | 57,61 | 73,59 | 83,97 | 83,60 | 83,90 | 81,71 | 56,10 | 57,80 | 50,83 | | 58,3985 |
| 2024 | | | | | | | | | | | | | | | | | | | | | | | | | | Náklad [€] | 0,14 |

| | | | | | | | | | | | | | | | | | | | | | | | | | | | |
|--------|----------------|--------|--------|--------|--------|--------|--------|--------|--------|--------|--------|--------|--------|--------|--------|--------|--------|--------|--------|--------|--------|--------|--------|--------|--------|------------|---------|
| nedeľa | Spotreba [kWh] | 0,1010 | 0,1310 | 0,0790 | 0,1500 | 0,0600 | 0,1530 | 0,0640 | 0,1350 | 0,0730 | 0,1170 | 0,1030 | 0,0860 | 0,1430 | 0,0740 | 0,1170 | 0,1370 | 0,0500 | 0,1530 | 0,0930 | 0,1170 | 0,1330 | 0,0760 | 0,1530 | 0,0750 | | 2,5730 |
| 4. 2. | Cena [€/MWh] | 37,64 | 24,18 | 29,21 | 13,30 | 10,75 | 28,05 | 28,03 | 37,44 | 41,59 | 39,64 | 29,97 | 25,65 | 19,61 | 13,76 | 24,58 | 47,50 | 67,83 | 74,28 | 69,05 | 84,42 | 80,68 | 66,26 | 56,73 | 45,57 | | 42,0319 |
| 2024 | | | | | | | | | | | | | | | | | | | | | | | | | | Náklad [€] | 0,11 |

| | | | | | | | | | | | | | | | | | | | | | | | | | | | |
|----------|----------------|--------|--------|--------|--------|--------|--------|--------|--------|--------|--------|--------|--------|--------|--------|--------|--------|--------|--------|--------|--------|--------|--------|--------|--------|------------|---------|
| pondelok | Spotreba [kWh] | 0,1390 | 0,1230 | 0,0880 | 0,1510 | 0,0680 | 0,1400 | 0,0970 | 0,0760 | 0,1260 | 0,0340 | 0,1300 | 0,1050 | 0,0580 | 0,1340 | 0,1420 | 0,0450 | 0,1300 | 0,1090 | 0,0720 | 0,1380 | 0,0620 | 0,1200 | 0,0900 | 0,1000 | | 2,4770 |
| 5. 2. | Cena [€/MWh] | 32,52 | 32,50 | 19,33 | 10,15 | 8,07 | 51,98 | 86,85 | 114,31 | 94,54 | 76,27 | 57,52 | 46,02 | 36,66 | 32,89 | 62,28 | 76,62 | 84,18 | 92,09 | 93,51 | 88,70 | 84,05 | 73,70 | 68,66 | 58,45 | | 59,8965 |
| 2024 | | | | | | | | | | | | | | | | | | | | | | | | | | Náklad [€] | 0,15 |

| | | | | | | | | | | | | | | | | | | | | | | | | | | | |
|--------|----------------|--------|--------|--------|--------|--------|--------|--------|--------|--------|--------|--------|--------|--------|--------|--------|--------|--------|--------|--------|--------|--------|--------|--------|--------|------------|---------|
| utorok | Spotreba [kWh] | 0,1230 | 0,0910 | 0,1420 | 0,0730 | 0,1510 | 0,0570 | 0,1330 | 0,0440 | 0,1200 | 0,0540 | 0,1080 | 0,0940 | 0,0700 | 0,1340 | 0,1370 | 0,0510 | 0,1300 | 0,0880 | 0,0910 | 0,1230 | 0,0610 | 0,1370 | 0,0450 | 0,1430 | | 2,4000 |
| 6. 2. | Cena [€/MWh] | 51,14 | 50,02 | 44,24 | 45,56 | 48,10 | 56,62 | 80,95 | 92,15 | 83,75 | 71,44 | 60,22 | 53,46 | 44,76 | 43,59 | 58,17 | 71,96 | 76,03 | 80,71 | 74,91 | 80,65 | 75,35 | 73,07 | 60,76 | 53,82 | | 62,7384 |
| 2024 | | | | | | | | | | | | | | | | | | | | | | | | | | Náklad [€] | 0,15 |

| | | | | | | | | | | | | | | | | | | | | | | | | | | | |
|--------|----------------|--------|--------|--------|--------|--------|--------|--------|--------|--------|--------|--------|--------|--------|--------|--------|--------|--------|--------|--------|--------|--------|--------|--------|--------|------------|---------|
| streda | Spotreba [kWh] | 0,0830 | 0,1310 | 0,1030 | 0,1100 | 0,1210 | 0,0890 | 0,1220 | 0,0480 | 0,1240 | 0,0350 | 0,1270 | 0,0500 | 0,1130 | 0,1310 | 0,0480 | 0,1400 | 0,1290 | 0,0480 | 0,1330 | 0,1110 | 0,0710 | 0,1370 | 0,0640 | 0,1230 | | 2,3910 |
| 7. 2. | Cena [€/MWh] | 48,58 | 45 | 43,74 | 48,61 | 53,68 | 57,08 | 74,05 | 85,03 | 86,67 | 84,28 | 79,69 | 76,64 | 74,93 | 77,26 | 76,73 | 85,61 | 94,09 | 114,64 | 131,13 | 108,04 | 98,05 | 90,49 | 85,63 | 78,24 | | 78,5914 |
| 2024 | | | | | | | | | | | | | | | | | | | | | | | | | | Náklad [€] | 0,19 |

| | | | | | | | | | | | | | | | | | | | | | | | | | | | |
|---------|----------------|--------|--------|--------|--------|--------|--------|--------|--------|--------|--------|--------|--------|--------|--------|--------|--------|--------|--------|--------|--------|--------|--------|--------|--------|------------|---------|
| štvrtok | Spotreba [kWh] | 0,1260 | 0,0860 | 0,1530 | 0,0640 | 0,1480 | 0,0950 | 0,0970 | 0,1010 | 0,0590 | 0,1250 | 0,0410 | 0,1220 | 0,1260 | 0,1280 | 0,0500 | 0,1420 | 0,1280 | 0,0560 | 0,1240 | 0,1280 | 0,0530 | 0,1390 | 0,0830 | 0,1020 | | 2,4760 |
| 8. 2. | Cena [€/MWh] | 73,70 | 73,20 | 72,15 | 71,55 | 72,34 | 78,82 | 98,31 | 109,56 | 127,53 | 108,35 | 93,07 | 87,96 | 83,90 | 86,92 | 92,82 | 97,84 | 106,51 | 115,72 | 110,07 | 107,49 | 101,72 | 93,96 | 86,30 | 76,41 | | 91,5877 |
| 2024 | | | | | | | | | | | | | | | | | | | | | | | | | | Náklad [€] | 0,23 |

| | | | | | | | | | | | | | | | | | | | | | | | | | | | |
|--------|----------------|--------|--------|--------|--------|--------|--------|--------|--------|--------|--------|--------|--------|--------|--------|--------|--------|--------|--------|--------|--------|--------|--------|--------|--------|------------|---------|
| piatok | Spotreba [kWh] | 0,1460 | 0,0650 | 0,1530 | 0,0770 | 0,1350 | 0,0980 | 0,0930 | 0,0980 | 0,0640 | 0,1260 | 0,0320 | 0,1310 | 0,1170 | 0,0480 | 0,1440 | 0,1390 | 0,1280 | 0,0400 | 0,1400 | 0,1220 | 0,0590 | 0,1380 | 0,0890 | 0,0970 | | 2,4790 |
| 9. 2. | Cena [€/MWh] | 68,69 | 67,33 | 65,89 | 65,04 | 65,17 | 69,14 | 83,25 | 91,74 | 92,64 | 87,18 | 79 | 80,91 | 80,98 | 81,46 | 82,79 | 87,16 | 90,32 | 94,37 | 95,45 | 90,86 | 88,60 | 77,08 | 74,91 | 70,94 | | 80,0564 |
| 2024 | | | | | | | | | | | | | | | | | | | | | | | | | | Náklad [€] | 0,20 |

| | | | | | | | | | | | | | | | | | | | | | | | | | | | |
|--------|----------------|--------|--------|--------|--------|--------|--------|--------|--------|--------|--------|--------|--------|--------|--------|--------|--------|--------|--------|--------|--------|--------|--------|--------|-------|------------|---------|
| sobota | Spotreba [kWh] | 0,1530 | 0,0700 | 0,1410 | 0,1390 | 0,0710 | 0,1530 | 0,0830 | 0,1130 | 0,1190 | 0,0670 | 0,1420 | 0,1410 | 0,1420 | 0,1410 | 0,1420 | 0,1400 | 0,1470 | 0,1490 | 0,1500 | 0,0600 | 0,1470 | 0,1530 | 0,0550 | | 2,9600 | |
| 10. 2. | Cena [€/MWh] | 63,10 | 64,08 | 64,40 | 64,39 | 64,41 | 65,82 | 70,91 | 74,86 | 77,70 | 80,38 | 74,64 | 69,46 | 65,08 | 66,72 | 69,53 | 77,17 | 85,53 | 88,52 | 88,39 | 81,10 | 74,40 | 67,91 | 66,04 | 63,50 | | 72,3070 |
| 2024 | | | | | | | | | | | | | | | | | | | | | | | | | | Náklad [€] | 0,21 |

| | | | | | | | | | | | | | | | | | | | | | | | | | | | |
|--------|----------------|--------|--------|--------|--------|--------|--------|--------|--------|--------|--------|--------|--------|--------|--------|--------|--------|--------|--------|--------|--------|--------|--------|--------|--------|------------|---------|
| nedeľa | Spotreba [kWh] | 0,1560 | 0,1480 | 0,0610 | 0,1560 | 0,1360 | 0,0730 | 0,1530 | 0,1010 | 0,0870 | 0,1400 | 0,0760 | 0,1090 | 0,1400 | 0,0910 | 0,0970 | 0,1420 | 0,0980 | 0,0980 | 0,1510 | 0,0730 | 0,1350 | 0,1210 | 0,0880 | 0,1510 | | 2,7810 |
| 11. 2. | Cena [€/MWh] | 55,42 | 53,72 | 52,60 | 46,83 | 43,51 | 46,16 | 49,27 | 53,86 | 57,22 | 58,54 | 61,99 | 66,67 | 65,73 | 61,61 | 62,94 | 63,65 | 68,29 | 76,84 | 82,01 | 80,63 | 76,76 | 70,72 | 68,39 | 64,01 | | 61,6956 |
| 2024 | | | | | | | | | | | | | | | | | | | | | | | | | | Náklad [€] | 0,17 |

| | Hodina | 1 | 2 | 3 | 4 | 5 | 6 | 7 | 8 | 9 | 10 | 11 | 12 | 13 | 14 | 15 | 16 | 17 | 18 | 19 | 20 | 21 | 22 | 23 | 24 | | Spolu |
|----------------------------|----------------|------------|--------|--------|--------|--------|--------|--------|--------|--------|--------|--------|--------|--------|--------|--------|--------|--------|--------|--------|--------|--------|--------|--------|--------|------|---------|
| pondelok 12. 2. 2024 | Spotreba [kWh] | 0,0610 | 0,1490 | 0,0990 | 0,1090 | 0,1340 | 0,0740 | 0,1330 | 0,0340 | 0,1280 | 0,0560 | 0,1070 | 0,1040 | 0,0560 | 0,1330 | 0,0950 | 0,0900 | 0,1280 | 0,0510 | 0,1270 | 0,0930 | 0,0910 | 0,1180 | 0,0650 | 0,1410 | | 2,3760 |
| | Cena [€/MWh] | 64,35 | 59,10 | 57,88 | 57,02 | 59,21 | 65 | 76 | 85,41 | 104 | 96,50 | 85,47 | 80,69 | 74,45 | 73,29 | 78,13 | 83 | 85,80 | 91,92 | 96 | 89,08 | 79,15 | 71,54 | 65,87 | 61,90 | | 75,8819 |
| | | Náklad [€] | | | | | | | | | | | | | | | | | | | | | | | | 0,18 | |
| utorok 13. 2. 2024 | Spotreba [kWh] | 0,0610 | 0,1530 | 0,0690 | 0,1440 | 0,0850 | 0,1240 | 0,0820 | 0,0870 | 0,0890 | 0,0740 | 0,1100 | 0,0520 | 0,1290 | 0,0580 | 0,1220 | 0,1090 | 0,0630 | 0,1310 | 0,0460 | 0,1370 | 0,0520 | 0,1310 | 0,0700 | 0,1170 | | 2,2950 |
| | Cena [€/MWh] | 68,59 | 65,37 | 63,41 | 60,49 | 60,06 | 63,59 | 71,40 | 90,82 | 89,31 | 75,12 | 69,21 | 63,87 | 60,53 | 60,26 | 63,10 | 70,70 | 95,39 | 104,67 | 107,45 | 103,31 | 96,27 | 91,12 | 79,98 | 69,49 | | 76,1032 |
| | | Náklad [€] | | | | | | | | | | | | | | | | | | | | | | | | 0,17 | |
| streda 14. 2. 2024 | Spotreba [kWh] | 0,1060 | 0,1040 | 0,1290 | 0,0780 | 0,1480 | 0,0530 | 0,1270 | 0,0710 | 0,0790 | 0,0990 | 0,0530 | 0,1130 | 0,0460 | 0,1310 | 0,0470 | 0,1420 | 0,0580 | 0,1110 | 0,0830 | 0,1030 | 0,0920 | 0,0930 | 0,1020 | 0,0860 | | 2,2540 |
| | Cena [€/MWh] | 60,63 | 59,34 | 55,76 | 54,79 | 55,06 | 70,33 | 89,20 | 93,75 | 91,18 | 69,65 | 63,86 | 63,29 | 62,21 | 62,10 | 67,66 | 74,60 | 90,32 | 97,48 | 98,75 | 94,80 | 86,57 | 77,08 | 68,20 | 63,80 | | 73,1705 |
| | | Náklad [€] | | | | | | | | | | | | | | | | | | | | | | | | 0,16 | |
| štvrtok 15. 2. 2024 | Spotreba [kWh] | 0,1270 | 0,0880 | 0,1360 | 0,0780 | 0,1440 | 0,0640 | 0,1330 | 0,0360 | 0,1270 | 0,0380 | 0,1260 | 0,0650 | 0,0980 | 0,1170 | 0,0620 | 0,1400 | 0,0660 | 0,1020 | 0,1190 | 0,0640 | 0,1380 | 0,0480 | 0,1360 | 0,0820 | | 2,3340 |
| | Cena [€/MWh] | 63,06 | 61,88 | 60,68 | 59,35 | 60,94 | 66,70 | 81,51 | 85,19 | 86,83 | 80,46 | 76,79 | 73,60 | 73,92 | 77,29 | 71,06 | 77,56 | 91,87 | 96,99 | 97,37 | 92,11 | 84,77 | 79,53 | 70,98 | 64,34 | | 75,9497 |
| | | Náklad [€] | | | | | | | | | | | | | | | | | | | | | | | | 0,18 | |
| piatok 16. 2. 2024 | Spotreba [kWh] | 0,1200 | 0,1170 | 0,0970 | 0,1360 | 0,0780 | 0,1470 | 0,0430 | 0,1270 | 0,0370 | 0,1270 | 0,0530 | 0,1130 | 0,1130 | 0,0530 | 0,1450 | 0,1000 | 0,0740 | 0,1320 | 0,0460 | 0,1380 | 0,0610 | 0,1240 | 0,0790 | 0,1090 | | 2,3690 |
| | Cena [€/MWh] | 51,76 | 51,08 | 49,92 | 48,67 | 50,63 | 52,90 | 78,92 | 79,14 | 70,50 | 64,81 | 54,36 | 52,82 | 52,37 | 52,31 | 53,77 | 62,70 | 69,39 | 78,85 | 76,38 | 76,65 | 71,84 | 68,32 | 67,48 | 59,35 | | 61,4407 |
| | | Náklad [€] | | | | | | | | | | | | | | | | | | | | | | | | 0,15 | |
| sobota 17. 2. 2024 | Spotreba [kWh] | 0,1090 | 0,1070 | 0,1210 | 0,0950 | 0,1320 | 0,0820 | 0,1380 | 0,0590 | 0,1390 | 0,0490 | 0,1420 | 0,0720 | 0,1280 | 0,0960 | 0,0950 | 0,1340 | 0,0470 | 0,1460 | 0,0640 | 0,1480 | 0,0790 | 0,1340 | 0,0910 | 0,1230 | | 2,5300 |
| | Cena [€/MWh] | 54,82 | 55,57 | 56,44 | 55,18 | 55,02 | 53,49 | 54,18 | 56,72 | 64,93 | 63,29 | 62,33 | 61,46 | 58,78 | 55,33 | 59,10 | 67,51 | 72,49 | 85,98 | 102,36 | 89,66 | 80,41 | 74,20 | 72,13 | 69,11 | | 65,8119 |
| | | Náklad [€] | | | | | | | | | | | | | | | | | | | | | | | | 0,17 | |
| nedela 18. 2. 2024 | Spotreba [kWh] | 0,1020 | 0,1110 | 0,1110 | 0,1010 | 0,1280 | 0,0840 | 0,1410 | 0,0490 | 0,1390 | 0,0510 | 0,1360 | 0,0610 | 0,1290 | 0,0890 | 0,1030 | 0,1360 | 0,0530 | 0,1460 | 0,0650 | 0,1470 | 0,0800 | 0,1330 | 0,0990 | 0,1120 | | 2,5060 |
| | Cena [€/MWh] | 62,20 | 54,81 | 51,41 | 50,24 | 50,03 | 48,47 | 46,02 | 48,97 | 47,28 | 43,03 | 40,45 | 41 | 40,08 | 39,80 | 42,93 | 53,16 | 60,87 | 69,85 | 72,41 | 70,31 | 64,71 | 59,83 | 57,33 | 53,94 | | 53,0818 |
| | | Náklad [€] | | | | | | | | | | | | | | | | | | | | | | | | 0,13 | |
| pondelok 19. 2. 2024 | Spotreba [kWh] | 0,1130 | 0,0970 | 0,1210 | 0,0900 | 0,1290 | 0,0790 | 0,1180 | 0,0500 | 0,1210 | 0,0390 | 0,1270 | 0,0340 | 0,1280 | 0,0540 | 0,1250 | 0,0980 | 0,0740 | 0,1210 | 0,0570 | 0,1360 | 0,0460 | 0,1370 | 0,0570 | 0,1330 | | 2,2840 |
| | Cena [€/MWh] | 44 | 43 | 44,16 | 43,91 | 44,92 | 51,57 | 66,53 | 78,29 | 86,35 | 76,93 | 75,15 | 76,09 | 75,14 | 77,37 | 76,43 | 77,03 | 80,03 | 82,11 | 93,37 | 83,40 | 75,04 | 68,90 | 66,27 | 59,07 | | 67,2492 |
| | | Náklad [€] | | | | | | | | | | | | | | | | | | | | | | | | 0,15 | |
| utorok 20. 2. 2024 | Spotreba [kWh] | 0,0820 | 0,1310 | 0,0950 | 0,1190 | 0,1080 | 0,0990 | 0,1040 | 0,0600 | 0,1110 | 0,0490 | 0,1280 | 0,0320 | 0,1310 | 0,0790 | 0,1000 | 0,1380 | 0,0330 | 0,1330 | 0,0710 | 0,1120 | 0,0930 | 0,0910 | 0,1130 | 0,0750 | | 2,2870 |
| | Cena [€/MWh] | 58,06 | 54,32 | 53,96 | 53,56 | 52,41 | 52,04 | 68,31 | 85,65 | 87,46 | 77,56 | 69,12 | 58,90 | 52,35 | 51,52 | 51,07 | 62,01 | 72,26 | 81,10 | 81,34 | 84,38 | 81,47 | 71,72 | 70,07 | 54,95 | | 65,5024 |
| | | Náklad [€] | | | | | | | | | | | | | | | | | | | | | | | | 0,15 | |
| streda 21. 2. 2024 | Spotreba [kWh] | 0,1440 | 0,0690 | 0,1520 | 0,0600 | 0,1530 | 0,0650 | 0,1260 | 0,0550 | 0,1090 | 0,0640 | 0,1000 | 0,0980 | 0,0630 | 0,1320 | 0,0670 | 0,1220 | 0,1120 | 0,0540 | 0,1370 | 0,0600 | 0,1240 | 0,0820 | 0,1020 | 0,1050 | | 2,3550 |
| | Cena [€/MWh] | 49,28 | 46,59 | 45,32 | 43 | 42,51 | 46,85 | 71,94 | 81,20 | 84,24 | 69,86 | 64,10 | 60,39 | 53,01 | 51,75 | 56,73 | 63,88 | 68,29 | 84,21 | 80,61 | 81,55 | 77,75 | 56,95 | 53,08 | 38,37 | | 60,5062 |
| | | Náklad [€] | | | | | | | | | | | | | | | | | | | | | | | | 0,14 | |
| štvrtok 22. 2. 2024 | Spotreba [kWh] | 0,0980 | 0,1320 | 0,0830 | 0,1450 | 0,0660 | 0,1470 | 0,0390 | 0,1280 | 0,0490 | 0,1150 | 0,0780 | 0,0830 | 0,1280 | 0,0840 | 0,0950 | 0,1390 | 0,0700 | 0,0950 | 0,1370 | 0,0410 | 0,1400 | 0,0890 | 0,0920 | 0,1320 | | 2,4050 |
| | Cena [€/MWh] | 36,40 | 36,77 | 38,44 | 36,98 | 39,61 | 43,98 | 70,13 | 79,45 | 80,93 | 72,52 | 69,55 | 66,98 | 66,48 | 67,09 | 68,03 | 71,21 | 73,11 | 74,39 | 72,98 | 72,22 | 45,49 | 22,70 | 10,45 | 5,61 | | 53,2174 |
| | | Náklad [€] | | | | | | | | | | | | | | | | | | | | | | | | 0,13 | |

| | Hodina | 1 | 2 | 3 | 4 | 5 | 6 | 7 | 8 | 9 | 10 | 11 | 12 | 13 | 14 | 15 | 16 | 17 | 18 | 19 | 20 | 21 | 22 | 23 | 24 | | Spolu |
|----------------------------|----------------|------------|--------|--------|--------|--------|--------|--------|--------|--------|--------|--------|--------|--------|--------|--------|--------|--------|--------|--------|--------|--------|--------|--------|--------|------|---------|
| piatok 23. 2. 2024 | Spotreba [kWh] | 0,0670 | 0,1530 | 0,0790 | 0,1320 | 0,1200 | 0,0860 | 0,1340 | 0,0350 | 0,1250 | 0,0780 | 0,0810 | 0,1270 | 0,0390 | 0,1260 | 0,1300 | 0,0550 | 0,1280 | 0,0880 | 0,0890 | 0,1370 | 0,0540 | 0,1270 | 0,1200 | 0,0630 | | 2,3730 |
| | Cena [€/MWh] | 11,42 | 20,04 | 13,04 | 10,34 | 17,05 | 53,78 | 70,89 | 79,98 | 77,69 | 73,40 | 63,24 | 60,64 | 59,66 | 58,88 | 67,28 | 70,74 | 75,70 | 80,69 | 86,44 | 84,01 | 72,97 | 69,26 | 67,98 | 65,10 | | 57,6599 |
| | | Náklad [€] | | | | | | | | | | | | | | | | | | | | | | | | 0,14 | |
| sobota 24. 2. 2024 | Spotreba [kWh] | 0,1550 | 0,1040 | 0,1070 | 0,1540 | 0,0640 | 0,1460 | 0,1080 | 0,0860 | 0,1390 | 0,0450 | 0,1430 | 0,1320 | 0,0550 | 0,1430 | 0,1400 | 0,0790 | 0,1110 | 0,1450 | 0,0600 | 0,1470 | 0,1050 | 0,1060 | 0,1360 | 0,0770 | | 2,6870 |
| | Cena [€/MWh] | 66,47 | 63,90 | 59,50 | 55,20 | 55,39 | 57,10 | 61,67 | 66,11 | 64,40 | 57,60 | 49,58 | 46,76 | 40,47 | 32,22 | 37,60 | 45 | 55,63 | 70,92 | 78,87 | 74,13 | 65,17 | 59,94 | 56,63 | 52,78 | | 57,1460 |
| | | Náklad [€] | | | | | | | | | | | | | | | | | | | | | | | | 0,15 | |
| nedeľa 25. 2. 2024 | Spotreba [kWh] | 0,1520 | 0,0600 | 0,1530 | 0,0750 | 0,1370 | 0,0930 | 0,1120 | 0,0970 | 0,0930 | 0,1200 | 0,0670 | 0,1430 | 0,1420 | 0,0570 | 0,1350 | 0,1430 | 0,1400 | 0,0500 | 0,1520 | 0,1070 | 0,1020 | 0,1510 | 0,0590 | 0,1520 | | 2,6920 |
| | Cena [€/MWh] | 56,57 | 55,44 | 55,39 | 54,89 | 55,19 | 55,07 | 56,77 | 59,92 | 62,06 | 62,17 | 56,25 | 54,09 | 50 | 46,03 | 49,84 | 55 | 67,10 | 79,87 | 91,42 | 78,94 | 69,96 | 65,81 | 65,23 | 58,38 | | 60,9018 |
| | | Náklad [€] | | | | | | | | | | | | | | | | | | | | | | | | 0,16 | |
| pondelok 26. 2. 2024 | Spotreba [kWh] | 0,0850 | 0,1270 | 0,1170 | 0,0960 | 0,1460 | 0,0610 | 0,1300 | 0,0500 | 0,1120 | 0,1130 | 0,0480 | 0,1310 | 0,1300 | 0,1330 | 0,1410 | 0,1400 | 0,1270 | 0,1020 | 0,0670 | 0,1380 | 0,0660 | 0,1120 | 0,1040 | 0,0820 | | 2,5580 |
| | Cena [€/MWh] | 57,83 | 56,82 | 53,69 | 51,80 | 53,23 | 57,92 | 69,45 | 79,38 | 81,60 | 73,83 | 66,65 | 65,03 | 58,42 | 58,19 | 61,29 | 64,95 | 69,94 | 77,39 | 87,76 | 88,25 | 84,12 | 71,67 | 65,21 | 60,76 | | 66,5109 |
| | | Náklad [€] | | | | | | | | | | | | | | | | | | | | | | | | 0,17 | |
| utorok 27. 2. 2024 | Spotreba [kWh] | 0,1520 | 0,0570 | 0,1560 | 0,1050 | 0,1050 | 0,1420 | 0,0420 | 0,1280 | 0,0640 | 0,0970 | 0,1290 | 0,0730 | 0,0890 | 0,1340 | 0,1440 | 0,1380 | 0,1260 | 0,1290 | 0,1330 | 0,0400 | 0,1390 | 0,1200 | 0,0570 | 0,1420 | | 2,6410 |
| | Cena [€/MWh] | 57,62 | 57,55 | 57,35 | 56,87 | 57,35 | 65,19 | 82,06 | 94,09 | 95,46 | 80,81 | 68,71 | 64,72 | 59,05 | 59,05 | 64,24 | 70,89 | 77,94 | 101,49 | 111,39 | 105,17 | 90,52 | 85,01 | 72,72 | 64,97 | | 74,0445 |
| | | Náklad [€] | | | | | | | | | | | | | | | | | | | | | | | | 0,20 | |
| streda 28. 2. 2024 | Spotreba [kWh] | 0,0940 | 0,1150 | 0,1510 | 0,0550 | 0,1540 | 0,1040 | 0,0800 | 0,1260 | 0,1250 | 0,1260 | 0,1270 | 0,1280 | 0,1310 | 0,1340 | 0,1450 | 0,1600 | 0,1310 | 0,1310 | 0,1360 | 0,1370 | 0,1110 | 0,0690 | 0,1400 | 0,1040 | | 2,9140 |
| | Cena [€/MWh] | 60,36 | 59,40 | 61,34 | 63,46 | 66,68 | 70,95 | 86,42 | 97,21 | 104,49 | 85,46 | 73,99 | 67,55 | 63,93 | 66,53 | 67,51 | 78,01 | 85,86 | 94,47 | 99,67 | 92,91 | 87,33 | 84,20 | 75,01 | 63,19 | | 77,5509 |
| | | Náklad [€] | | | | | | | | | | | | | | | | | | | | | | | | 0,23 | |
| štvrtok 29. 2. 2024 | Spotreba [kWh] | 0,0980 | 0,1530 | 0,0660 | 0,1480 | 0,1050 | 0,1060 | 0,1110 | 0,0550 | 0,1270 | 0,0420 | 0,1220 | 0,1310 | 0,1300 | 0,1320 | 0,1430 | 0,1400 | 0,1280 | 0,1280 | 0,1030 | 0,0700 | 0,1380 | 0,0910 | 0,0870 | 0,2420 | | 2,7960 |
| | Cena [€/MWh] | 64,38 | 63,10 | 61,19 | 59,97 | 60,64 | 65,97 | 82,27 | 88,52 | 85,02 | 73,70 | 61,71 | 56,38 | 54,42 | 56,19 | 62,82 | 68,87 | 80,11 | 85,28 | 86,26 | 80,99 | 72,77 | 67,25 | 64,90 | 60,90 | | 68,1089 |
| | | Náklad [€] | | | | | | | | | | | | | | | | | | | | | | | | 0,19 | |

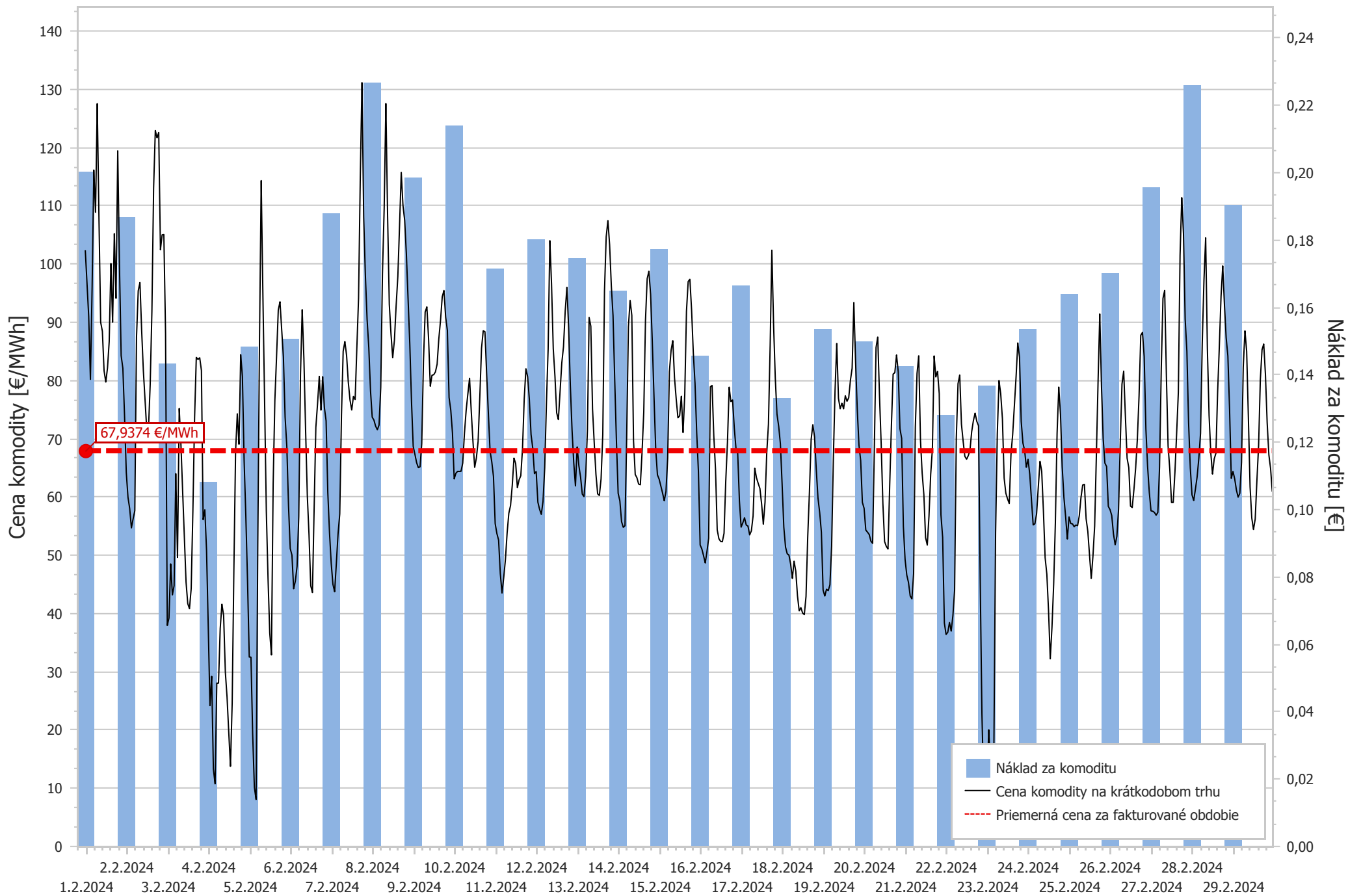

DETAILNÉ PODKLADY K VÝPOČTU CENY KOMODITY Z ÚDAJOV KRÁTKODOBÉHO TRHU

Príloha k faktúre č.

1052410487

Adresa odberného miesta: **Semerovo 304, Semerovo**

EIC:

24ZZS41382170001

| | Hodina | 1 | 2 | 3 | 4 | 5 | 6 | 7 | 8 | 9 | 10 | 11 | 12 | 13 | 14 | 15 | 16 | 17 | 18 | 19 | 20 | 21 | 22 | 23 | 24 | | Spolu |
|----------|----------------|--------|--------|--------|--------|--------|--------|--------|--------|--------|--------|--------|--------|--------|--------|--------|--------|--------|--------|--------|--------|--------|--------|--------|--------|------------|---------|
| štvrtok | Spotreba [kWh] | 4,3250 | 4,3410 | 4,3570 | 4,3610 | 4,5960 | 4,6250 | 3,9570 | 0,0210 | 0,0150 | 0,0150 | 0,0150 | 0,0150 | 0,0150 | 0,0150 | 0,0150 | 0,0150 | 0,0210 | 2,9230 | 4,6650 | 4,6550 | 4,6240 | 4,6530 | 4,6330 | 4,3550 | | 61,2320 |
| 1. 2. | Cena [€/MWh] | 102,35 | 96,68 | 91 | 80,19 | 96,02 | 116,13 | 108,87 | 127,52 | 108,01 | 90 | 88,45 | 81,65 | 79,73 | 82,12 | 86,68 | 100,07 | 90 | 105,20 | 94,11 | 119,42 | 100,01 | 84,26 | 82,09 | 73,81 | | 96,2204 |
| 2024 | | | | | | | | | | | | | | | | | | | | | | | | | | Náklad [€] | 5,89 |
| piatok | Spotreba [kWh] | 4,3410 | 4,3580 | 4,3620 | 4,3570 | 4,5950 | 4,6120 | 3,9400 | 0,0160 | 0,0150 | 0,0150 | 0,0150 | 0,0150 | 0,0150 | 0,0160 | 0,0150 | 0,0140 | 0,0170 | 2,8990 | 5,3560 | 4,8430 | 4,5570 | 4,5680 | 4,5830 | 4,3410 | | 61,8650 |
| 2. 2. | Cena [€/MWh] | 64,21 | 59,94 | 58 | 54,69 | 56,24 | 57,64 | 87,51 | 95,40 | 96,81 | 88,59 | 81,67 | 76,60 | 71,47 | 71,63 | 79,31 | 91,83 | 113 | 122,91 | 121,67 | 122,57 | 102,44 | 105 | 105,05 | 88,04 | | 86,0786 |
| 2024 | | | | | | | | | | | | | | | | | | | | | | | | | | Náklad [€] | 5,33 |
| sobota | Spotreba [kWh] | 4,3220 | 4,2700 | 4,2720 | 4,2860 | 4,5430 | 4,5910 | 3,9300 | 0,0250 | 0,0150 | 0,0150 | 0,0150 | 0,0150 | 0,0150 | 0,0150 | 0,0140 | 0,0150 | 0,0180 | 2,8870 | 4,6280 | 4,5590 | 4,5390 | 4,5870 | 4,6200 | 4,3970 | | 60,5930 |
| 3. 2. | Cena [€/MWh] | 37,93 | 39,22 | 48,51 | 43,19 | 44,77 | 64 | 49,62 | 75,19 | 69 | 61 | 53,14 | 45,37 | 41,69 | 40,82 | 44,24 | 57,61 | 73,59 | 83,97 | 83,60 | 83,90 | 81,71 | 56,10 | 57,80 | 50,83 | | 58,6849 |
| 2024 | | | | | | | | | | | | | | | | | | | | | | | | | | Náklad [€] | 3,56 |
| nedeľa | Spotreba [kWh] | 4,3870 | 4,3760 | 4,3910 | 4,4090 | 4,6590 | 4,6740 | 3,9470 | 0,0160 | 0,0150 | 0,0150 | 0,0140 | 0,0160 | 0,0150 | 0,0150 | 0,0160 | 0,0140 | 0,0200 | 2,8990 | 4,6590 | 4,6140 | 4,6080 | 4,6330 | 4,6300 | 4,3510 | | 61,3930 |
| 4. 2. | Cena [€/MWh] | 37,64 | 24,18 | 29,21 | 13,30 | 10,75 | 28,05 | 28,03 | 37,44 | 41,59 | 39,64 | 29,97 | 25,65 | 19,61 | 13,76 | 24,58 | 47,50 | 67,83 | 74,28 | 69,05 | 84,42 | 80,68 | 66,26 | 56,73 | 45,57 | | 45,9576 |
| 2024 | | | | | | | | | | | | | | | | | | | | | | | | | | Náklad [€] | 2,82 |
| pondelok | Spotreba [kWh] | 4,3280 | 4,3200 | 4,3300 | 4,3560 | 4,7230 | 4,7430 | 4,0460 | 0,0230 | 0,0150 | 0,0150 | 0,0160 | 0,0150 | 0,0150 | 0,0150 | 0,0160 | 0,0150 | 0,0150 | 2,9820 | 4,7770 | 4,7460 | 4,7800 | 4,7820 | 4,7260 | 4,4930 | | 62,2920 |
| 5. 2. | Cena [€/MWh] | 32,52 | 32,50 | 19,33 | 10,15 | 8,07 | 51,98 | 86,85 | 114,31 | 94,54 | 76,27 | 57,52 | 46,02 | 36,66 | 32,89 | 62,28 | 76,62 | 84,18 | 92,09 | 93,51 | 88,70 | 84,05 | 73,70 | 68,66 | 58,45 | | 56,8281 |
| 2024 | | | | | | | | | | | | | | | | | | | | | | | | | | Náklad [€] | 3,54 |
| utorok | Spotreba [kWh] | 4,4700 | 4,4930 | 4,5000 | 4,4900 | 4,7150 | 4,7390 | 4,0470 | 0,0150 | 0,0150 | 0,0150 | 0,0160 | 0,0150 | 0,0150 | 0,0160 | 0,0150 | 0,0160 | 0,0150 | 2,9640 | 4,7580 | 4,7230 | 4,7290 | 4,6880 | 4,6920 | 4,4610 | | 62,6220 |
| 6. 2. | Cena [€/MWh] | 51,14 | 50,02 | 44,24 | 45,56 | 48,10 | 56,62 | 80,95 | 92,15 | 83,75 | 71,44 | 60,22 | 53,46 | 44,76 | 43,59 | 58,17 | 71,96 | 76,03 | 80,71 | 74,91 | 80,65 | 75,35 | 73,07 | 60,76 | 53,82 | | 62,1239 |
| 2024 | | | | | | | | | | | | | | | | | | | | | | | | | | Náklad [€] | 3,89 |
| streda | Spotreba [kWh] | 4,4430 | 4,4630 | 4,4740 | 4,4770 | 4,7050 | 4,7290 | 4,0520 | 0,0150 | 0,0150 | 0,0150 | 0,0150 | 0,0150 | 0,0160 | 0,0150 | 0,0150 | 0,0150 | 0,0190 | 3,1330 | 5,5240 | 4,8570 | 4,6760 | 4,6640 | 4,6430 | 4,4240 | | 63,4190 |
| 7. 2. | Cena [€/MWh] | 48,58 | 45 | 43,74 | 48,61 | 53,68 | 57,08 | 74,05 | 85,03 | 86,67 | 84,28 | 79,69 | 76,64 | 74,93 | 77,26 | 76,73 | 85,61 | 94,09 | 114,64 | 131,13 | 108,04 | 98,05 | 90,49 | 85,63 | 78,24 | | 77,2297 |
| 2024 | | | | | | | | | | | | | | | | | | | | | | | | | | Náklad [€] | 4,90 |
| štvrtok | Spotreba [kWh] | 4,4010 | 4,4140 | 4,4340 | 4,4430 | 4,6820 | 4,7040 | 4,0330 | 0,0170 | 0,0140 | 0,0150 | 0,0150 | 0,0140 | 0,0150 | 0,0150 | 0,0150 | 0,0150 | 0,0180 | 2,9570 | 5,1870 | 5,2860 | 4,6890 | 4,6760 | 4,6490 | 4,4300 | | 63,1380 |
| 8. 2. | Cena [€/MWh] | 73,70 | 73,20 | 72,15 | 71,55 | 72,34 | 78,82 | 98,31 | 109,56 | 127,53 | 108,35 | 93,07 | 87,96 | 83,90 | 86,92 | 92,82 | 97,84 | 106,51 | 115,72 | 110,07 | 107,49 | 101,72 | 93,96 | 86,30 | 76,41 | | 87,8044 |
| 2024 | | | | | | | | | | | | | | | | | | | | | | | | | | Náklad [€] | 5,54 |
| piatok | Spotreba [kWh] | 4,4070 | 4,4220 | 4,4460 | 4,4540 | 4,6880 | 4,6990 | 4,0190 | 0,0150 | 0,0150 | 0,0150 | 0,0150 | 0,0160 | 0,0150 | 0,0150 | 0,0150 | 0,0160 | 0,0160 | 2,9540 | 4,7160 | 4,6740 | 4,6820 | 4,6820 | 4,6430 | 4,4020 | | 62,0410 |
| 9. 2. | Cena [€/MWh] | 68,69 | 67,33 | 65,89 | 65,04 | 65,17 | 69,14 | 83,25 | 91,74 | 92,64 | 87,18 | 79 | 80,91 | 80,98 | 81,46 | 82,79 | 87,16 | 90,32 | 94,37 | 95,45 | 90,86 | 88,60 | 77,08 | 74,91 | 70,94 | | 76,5709 |
| 2024 | | | | | | | | | | | | | | | | | | | | | | | | | | Náklad [€] | 4,75 |
| sobota | Spotreba [kWh] | 4,3890 | 4,4030 | 4,4240 | 4,4220 | 4,6750 | 4,7100 | 4,0130 | 0,0150 | 0,0150 | 0,0150 | 0,0150 | 0,0160 | 0,0150 | 0,0150 | 0,0150 | 0,0150 | 0,0150 | 2,9210 | 4,6580 | 4,6450 | 4,6270 | 4,6220 | 4,6530 | 4,4350 | | 61,7480 |
| 10. 2. | Cena [€/MWh] | 63,10 | 64,08 | 64,40 | 64,39 | 64,41 | 65,82 | 70,91 | 74,86 | 77,70 | 80,38 | 74,64 | 69,46 | 65,08 | 66,72 | 69,53 | 77,17 | 85,53 | 88,52 | 88,39 | 81,10 | 74,40 | 67,91 | 66,04 | 63,50 | | 70,1179 |
| 2024 | | | | | | | | | | | | | | | | | | | | | | | | | | Náklad [€] | 4,33 |
| nedeľa | Spotreba [kWh] | 4,4310 | 4,4510 | 4,4540 | 4,4470 | 4,6800 | 4,7020 | 3,9960 | 0,0180 | 0,0150 | 0,0150 | 0,0150 | 0,0150 | 0,0150 | 0,0150 | 0,0150 | 0,0160 | 0,0190 | 2,9670 | 4,7510 | 4,6830 | 4,6980 | 4,7210 | 4,6810 | 4,4280 | | 62,2480 |
| 11. 2. | Cena [€/MWh] | 55,42 | 53,72 | 52,60 | 46,83 | 43,51 | 46,16 | 49,27 | 53,86 | 57,22 | 58,54 | 61,99 | 66,67 | 65,73 | 61,61 | 62,94 | 63,65 | 68,29 | 76,84 | 82,01 | 80,63 | 76,76 | 70,72 | 68,39 | 64,01 | | 61,8145 |
| 2024 | | | | | | | | | | | | | | | | | | | | | | | | | | Náklad [€] | 3,85 |

| | Hodina | 1 | 2 | 3 | 4 | 5 | 6 | 7 | 8 | 9 | 10 | 11 | 12 | 13 | 14 | 15 | 16 | 17 | 18 | 19 | 20 | 21 | 22 | 23 | 24 | | Spolu |
|----------------------------|----------------|------------|--------|--------|--------|--------|--------|--------|--------|--------|--------|--------|--------|--------|--------|--------|--------|--------|--------|--------|--------|--------|--------|--------|--------|---------|---------|
| pondelok 12. 2. 2024 | Spotreba [kWh] | 4,3960 | 4,4110 | 4,4220 | 4,4410 | 4,7120 | 4,7490 | 4,0350 | 0,0160 | 0,0150 | 0,0160 | 0,0150 | 0,0150 | 0,0160 | 0,0150 | 0,0150 | 0,0160 | 0,0150 | 0,0410 | 4,7840 | 4,7480 | 4,7590 | 4,7650 | 4,7360 | 4,6600 | | 59,8130 |
| | Cena [€/MWh] | 64,35 | 59,10 | 57,88 | 57,02 | 59,21 | 65 | 76 | 85,41 | 104 | 96,50 | 85,47 | 80,69 | 74,45 | 73,29 | 78,13 | 83 | 85,80 | 91,92 | 96 | 89,08 | 79,15 | 71,54 | 65,87 | 61,90 | | 69,6185 |
| | | Náklad [€] | | | | | | | | | | | | | | | | | | | | | | | | 4,16 | |
| utorok 13. 2. 2024 | Spotreba [kWh] | 4,4650 | 4,4900 | 4,4940 | 4,4960 | 4,5600 | 4,7670 | 1,1290 | 0,0150 | 0,0160 | 0,0150 | 0,0150 | 0,0160 | 0,0150 | 0,0150 | 0,0150 | 0,0160 | 0,0580 | 4,8050 | 4,8310 | 4,7960 | 4,8130 | 4,8250 | 4,7480 | | 57,4300 | |
| | Cena [€/MWh] | 68,59 | 65,37 | 63,41 | 60,49 | 60,06 | 63,59 | 71,40 | 90,82 | 89,31 | 75,12 | 69,21 | 63,87 | 60,53 | 60,26 | 63,10 | 70,70 | 95,39 | 104,67 | 107,45 | 103,31 | 96,27 | 91,12 | 79,98 | 69,49 | | 77,7156 |
| | | Náklad [€] | | | | | | | | | | | | | | | | | | | | | | | | 4,46 | |
| streda 14. 2. 2024 | Spotreba [kWh] | 4,4880 | 4,4910 | 4,5040 | 4,5040 | 4,5760 | 4,7820 | 1,1560 | 0,0150 | 0,0150 | 0,0150 | 0,0160 | 0,0150 | 0,0140 | 0,0150 | 0,0160 | 0,0150 | 0,0160 | 0,0620 | 4,7830 | 4,7720 | 4,7840 | 4,7830 | 4,7330 | 4,6790 | | 57,2490 |
| | Cena [€/MWh] | 60,63 | 59,34 | 55,76 | 54,79 | 55,06 | 70,33 | 89,20 | 93,75 | 91,18 | 69,65 | 63,86 | 63,29 | 62,21 | 62,10 | 67,66 | 74,60 | 90,32 | 97,48 | 98,75 | 94,80 | 86,57 | 77,08 | 68,20 | 63,80 | | 71,1634 |
| | | Náklad [€] | | | | | | | | | | | | | | | | | | | | | | | | 4,07 | |
| štvrtok 15. 2. 2024 | Spotreba [kWh] | 4,4890 | 4,5000 | 4,4980 | 4,4980 | 4,5660 | 4,7520 | 1,1420 | 0,0150 | 0,0150 | 0,0150 | 0,0160 | 0,0150 | 0,0150 | 0,0160 | 0,0150 | 0,0160 | 0,0720 | 5,4850 | 5,1020 | 4,7540 | 4,7460 | 4,7420 | 4,4520 | | 57,9510 | |
| | Cena [€/MWh] | 63,06 | 61,88 | 60,68 | 59,35 | 60,94 | 66,70 | 81,51 | 85,19 | 86,83 | 80,46 | 76,79 | 73,60 | 73,92 | 77,29 | 71,06 | 77,56 | 91,87 | 96,99 | 97,37 | 92,11 | 84,77 | 79,53 | 70,98 | 64,34 | | 72,7575 |
| | | Náklad [€] | | | | | | | | | | | | | | | | | | | | | | | | 4,22 | |
| piatok 16. 2. 2024 | Spotreba [kWh] | 4,4250 | 4,4440 | 4,4520 | 4,4580 | 4,6970 | 4,7190 | 1,1320 | 0,0160 | 0,0150 | 0,0160 | 0,0150 | 0,0150 | 0,0160 | 0,0150 | 0,0160 | 0,0150 | 0,0150 | 0,0630 | 5,4270 | 4,7230 | 4,7080 | 4,7250 | 4,6920 | 4,4540 | | 57,2730 |
| | Cena [€/MWh] | 51,76 | 51,08 | 49,92 | 48,67 | 50,63 | 52,90 | 78,92 | 79,14 | 70,50 | 64,81 | 54,36 | 52,82 | 52,37 | 52,31 | 53,77 | 62,70 | 69,39 | 78,85 | 76,38 | 76,65 | 71,84 | 68,32 | 67,48 | 59,35 | | 61,1975 |
| | | Náklad [€] | | | | | | | | | | | | | | | | | | | | | | | | 3,50 | |
| sobota 17. 2. 2024 | Spotreba [kWh] | 4,4320 | 4,4460 | 4,4540 | 4,4490 | 4,6810 | 4,7090 | 1,1260 | 0,0150 | 0,0150 | 0,0150 | 0,0150 | 0,0150 | 0,0150 | 0,0160 | 0,0150 | 0,0150 | 0,0640 | 4,7230 | 4,6630 | 4,6690 | 4,6170 | 4,6420 | 4,4070 | | 56,2330 | |
| | Cena [€/MWh] | 54,82 | 55,57 | 56,44 | 55,18 | 55,02 | 53,49 | 54,18 | 56,72 | 64,93 | 63,29 | 62,33 | 61,46 | 58,78 | 55,33 | 59,10 | 67,51 | 72,49 | 85,98 | 102,36 | 89,66 | 80,41 | 74,20 | 72,13 | 69,11 | | 68,1304 |
| | | Náklad [€] | | | | | | | | | | | | | | | | | | | | | | | | 3,83 | |
| nedela 18. 2. 2024 | Spotreba [kWh] | 4,3700 | 4,3920 | 4,3950 | 4,4090 | 4,6910 | 4,7280 | 1,1310 | 0,0160 | 0,0150 | 0,0150 | 0,0150 | 0,0150 | 0,0150 | 0,0160 | 0,0150 | 0,0150 | 0,0610 | 4,7540 | 4,7380 | 4,7570 | 4,7220 | 4,6300 | 4,4020 | | 56,3320 | |
| | Cena [€/MWh] | 62,20 | 54,81 | 51,41 | 50,24 | 50,03 | 48,47 | 46,02 | 48,97 | 47,28 | 43,03 | 40,45 | 41 | 40,08 | 39,80 | 42,93 | 53,16 | 60,87 | 69,85 | 72,41 | 70,31 | 64,71 | 59,83 | 57,33 | 53,94 | | 57,8305 |
| | | Náklad [€] | | | | | | | | | | | | | | | | | | | | | | | | 3,26 | |
| pondelok 19. 2. 2024 | Spotreba [kWh] | 4,3990 | 4,4280 | 4,4490 | 4,4290 | 4,6870 | 4,7000 | 1,1240 | 0,0160 | 0,0150 | 0,0150 | 0,0150 | 0,0150 | 0,0150 | 0,0150 | 0,0160 | 0,0150 | 0,0660 | 4,7270 | 4,6670 | 4,6320 | 4,5660 | 4,5780 | 4,3520 | | 55,9560 | |
| | Cena [€/MWh] | 44 | 43 | 44,16 | 43,91 | 44,92 | 51,57 | 66,53 | 78,29 | 86,35 | 76,93 | 75,15 | 76,09 | 75,14 | 77,37 | 76,43 | 77,03 | 80,03 | 82,11 | 93,37 | 83,40 | 75,04 | 68,90 | 66,27 | 59,07 | | 60,2811 |
| | | Náklad [€] | | | | | | | | | | | | | | | | | | | | | | | | 3,37 | |
| utorok 20. 2. 2024 | Spotreba [kWh] | 4,3430 | 4,3670 | 4,3900 | 4,4100 | 4,6700 | 4,6960 | 1,1320 | 0,0150 | 0,0150 | 0,0150 | 0,0160 | 0,0150 | 0,0160 | 0,0150 | 0,0150 | 0,0150 | 0,0160 | 0,0610 | 4,7350 | 4,6670 | 4,6500 | 4,5840 | 4,6070 | 4,3970 | | 55,8620 |
| | Cena [€/MWh] | 58,06 | 54,32 | 53,96 | 53,56 | 52,41 | 52,04 | 68,31 | 85,65 | 87,46 | 77,56 | 69,12 | 58,90 | 52,35 | 51,52 | 51,07 | 62,01 | 72,26 | 81,10 | 81,34 | 84,38 | 81,47 | 71,72 | 70,07 | 54,95 | | 64,3559 |
| | | Náklad [€] | | | | | | | | | | | | | | | | | | | | | | | | 3,60 | |
| streda 21. 2. 2024 | Spotreba [kWh] | 4,4030 | 4,4390 | 4,4490 | 4,4460 | 4,6760 | 4,6920 | 1,1290 | 0,0160 | 0,0150 | 0,0150 | 0,0160 | 0,0150 | 0,0160 | 0,0150 | 0,0160 | 0,0150 | 0,0590 | 5,4590 | 4,7340 | 4,5780 | 4,5550 | 4,5800 | 4,3500 | | 56,7030 | |
| | Cena [€/MWh] | 49,28 | 46,59 | 45,32 | 43 | 42,51 | 46,85 | 71,94 | 81,20 | 84,24 | 69,86 | 64,10 | 60,39 | 53,01 | 51,75 | 56,73 | 63,88 | 68,29 | 84,21 | 80,61 | 81,55 | 77,75 | 56,95 | 53,08 | 38,37 | | 56,1330 |
| | | Náklad [€] | | | | | | | | | | | | | | | | | | | | | | | | 3,18 | |
| štvrtok 22. 2. 2024 | Spotreba [kWh] | 4,3370 | 4,3580 | 4,3970 | 4,4220 | 4,6820 | 4,7100 | 1,1300 | 0,0150 | 0,0150 | 0,0160 | 0,0150 | 0,0160 | 0,0150 | 0,0150 | 0,0160 | 0,0150 | 0,0150 | 0,0680 | 4,6940 | 4,6260 | 4,6360 | 4,6360 | 4,6510 | 4,4110 | | 55,9110 |
| | Cena [€/MWh] | 36,40 | 36,77 | 38,44 | 36,98 | 39,61 | 43,98 | 70,13 | 79,45 | 80,93 | 72,52 | 69,55 | 66,98 | 66,48 | 67,09 | 68,03 | 71,21 | 73,11 | 74,39 | 72,98 | 72,22 | 45,49 | 22,70 | 10,45 | 5,61 | | 39,4312 |
| | | Náklad [€] | | | | | | | | | | | | | | | | | | | | | | | | 2,20 | |

| | Hodina | 1 | 2 | 3 | 4 | 5 | 6 | 7 | 8 | 9 | 10 | 11 | 12 | 13 | 14 | 15 | 16 | 17 | 18 | 19 | 20 | 21 | 22 | 23 | 24 | | Spolu |
|----------------------------|----------------|------------|--------|--------|--------|--------|--------|--------|--------|--------|--------|--------|--------|--------|--------|--------|--------|--------|--------|--------|--------|--------|--------|--------|--------|------|---------|
| piatok 23. 2. 2024 | Spotreba [kWh] | 4,3320 | 4,3620 | 4,3920 | 4,4270 | 4,6910 | 4,7020 | 1,1490 | 0,0150 | 0,0150 | 0,0150 | 0,0150 | 0,0150 | 0,0160 | 0,0150 | 0,0150 | 0,0150 | 0,0160 | 0,0670 | 4,7750 | 4,7570 | 4,7640 | 4,7420 | 4,6510 | 4,4310 | | 56,3940 |
| | Cena [€/MWh] | 11,42 | 20,04 | 13,04 | 10,34 | 17,05 | 53,78 | 70,89 | 79,98 | 77,69 | 73,40 | 63,24 | 60,64 | 59,66 | 58,88 | 67,28 | 70,74 | 75,70 | 80,69 | 86,44 | 84,01 | 72,97 | 69,26 | 67,98 | 65,10 | | 48,9976 |
| | | Náklad [€] | | | | | | | | | | | | | | | | | | | | | | | | 2,76 | |
| sobota 24. 2. 2024 | Spotreba [kWh] | 4,4270 | 4,4600 | 4,4900 | 4,5210 | 4,7920 | 4,8280 | 1,1620 | 0,0160 | 0,0150 | 0,0150 | 0,0150 | 0,0150 | 0,0150 | 0,0150 | 0,0160 | 0,0150 | 0,0540 | 0,0310 | 4,0850 | 4,7890 | 4,8060 | 4,8210 | 4,7870 | 4,5980 | | 56,7880 |
| | Cena [€/MWh] | 66,47 | 63,90 | 59,50 | 55,20 | 55,39 | 57,10 | 61,67 | 66,11 | 64,40 | 57,60 | 49,58 | 46,76 | 40,47 | 32,22 | 37,60 | 45 | 55,63 | 70,92 | 78,87 | 74,13 | 65,17 | 59,94 | 56,63 | 52,78 | | 61,8754 |
| | | Náklad [€] | | | | | | | | | | | | | | | | | | | | | | | | 3,51 | |
| nedela 25. 2. 2024 | Spotreba [kWh] | 4,5600 | 4,5430 | 4,4990 | 4,4380 | 4,6340 | 1,8400 | 0,0300 | 0,0160 | 0,0160 | 0,0160 | 0,0160 | 0,0160 | 0,0160 | 0,0160 | 0,0160 | 0,0160 | 0,0160 | 0,4660 | 4,7900 | 4,7670 | 4,7770 | 4,7940 | 4,5920 | 4,4360 | | 53,3260 |
| | Cena [€/MWh] | 56,57 | 55,44 | 55,39 | 54,89 | 55,19 | 55,07 | 56,77 | 59,92 | 62,06 | 62,17 | 56,25 | 54,09 | 50 | 46,03 | 49,84 | 55 | 67,10 | 79,87 | 91,42 | 78,94 | 69,96 | 65,81 | 65,23 | 58,38 | | 64,3220 |
| | | Náklad [€] | | | | | | | | | | | | | | | | | | | | | | | | 3,43 | |
| pondelok 26. 2. 2024 | Spotreba [kWh] | 4,4170 | 4,4620 | 4,4920 | 4,7270 | 4,7850 | 1,8510 | 0,0310 | 0,0160 | 0,0160 | 0,0160 | 0,0160 | 0,0170 | 0,0160 | 0,0160 | 0,0160 | 0,0160 | 0,0160 | 0,4660 | 4,7780 | 4,7580 | 4,7730 | 4,7100 | 4,6110 | 4,4750 | | 53,4970 |
| | Cena [€/MWh] | 57,83 | 56,82 | 53,69 | 51,80 | 53,23 | 57,92 | 69,45 | 79,38 | 81,60 | 73,83 | 66,65 | 65,03 | 58,42 | 58,19 | 61,29 | 64,95 | 69,94 | 77,39 | 87,76 | 88,25 | 84,12 | 71,67 | 65,21 | 60,76 | | 66,4884 |
| | | Náklad [€] | | | | | | | | | | | | | | | | | | | | | | | | 3,56 | |
| utorok 27. 2. 2024 | Spotreba [kWh] | 4,4460 | 4,4770 | 4,4940 | 4,6200 | 4,7590 | 1,8420 | 0,0310 | 0,0160 | 0,0160 | 0,0160 | 0,0160 | 0,0160 | 0,0160 | 0,0160 | 0,0160 | 0,0160 | 0,0160 | 0,0320 | 2,1560 | 4,7620 | 4,6940 | 4,6780 | 4,6940 | 4,5410 | | 50,3860 |
| | Cena [€/MWh] | 57,62 | 57,55 | 57,35 | 56,87 | 57,35 | 65,19 | 82,06 | 94,09 | 95,46 | 80,81 | 68,71 | 64,72 | 59,05 | 59,05 | 64,24 | 70,89 | 77,94 | 101,49 | 111,39 | 105,17 | 90,52 | 85,01 | 72,72 | 64,97 | | 72,3374 |
| | | Náklad [€] | | | | | | | | | | | | | | | | | | | | | | | | 3,64 | |
| streda 28. 2. 2024 | Spotreba [kWh] | 4,4710 | 4,4440 | 4,4620 | 4,4790 | 4,6560 | 4,7350 | 1,1530 | 0,0160 | 0,0160 | 0,0160 | 0,0160 | 0,0160 | 0,0170 | 0,0160 | 0,0160 | 0,0160 | 0,0160 | 0,0290 | 3,5060 | 4,6940 | 4,6730 | 4,6400 | 4,5460 | 4,3410 | | 54,9900 |
| | Cena [€/MWh] | 60,36 | 59,40 | 61,34 | 63,46 | 66,68 | 70,95 | 86,42 | 97,21 | 104,49 | 85,46 | 73,99 | 67,55 | 63,93 | 66,53 | 67,51 | 78,01 | 85,86 | 94,47 | 99,67 | 92,91 | 87,33 | 84,20 | 75,01 | 63,19 | | 73,7031 |
| | | Náklad [€] | | | | | | | | | | | | | | | | | | | | | | | | 4,05 | |
| štvrtok 29. 2. 2024 | Spotreba [kWh] | 4,3300 | 4,3810 | 4,3850 | 4,4110 | 4,6280 | 4,6570 | 1,1600 | 0,0160 | 0,0160 | 0,0160 | 0,0160 | 0,0160 | 0,0160 | 0,0160 | 0,0160 | 0,0170 | 0,0160 | 0,0260 | 4,0230 | 5,3610 | 5,3330 | 5,3430 | 4,9120 | 4,1630 | | 57,2740 |
| | Cena [€/MWh] | 64,38 | 63,10 | 61,19 | 59,97 | 60,64 | 65,97 | 82,27 | 88,52 | 85,02 | 73,70 | 61,71 | 56,38 | 54,42 | 56,19 | 62,82 | 68,87 | 80,11 | 85,28 | 86,26 | 80,99 | 72,77 | 67,25 | 64,90 | 60,90 | | 67,8417 |
| | | Náklad [€] | | | | | | | | | | | | | | | | | | | | | | | | 3,89 | |

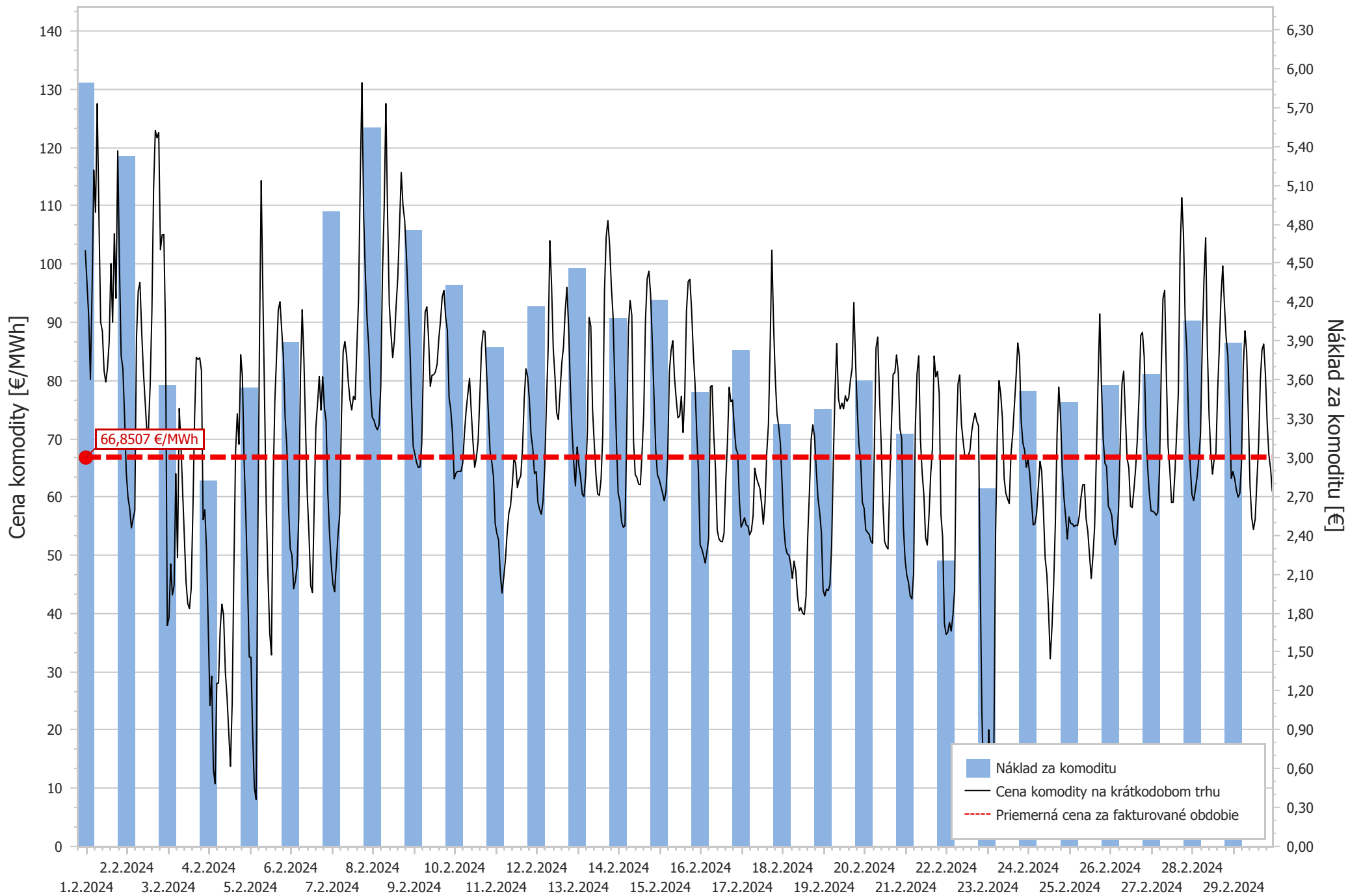

DETAILNÉ PODKLADY K VÝPOČTU CENY KOMODITY Z ÚDAJOV KRÁTKODOBÉHO TRHU

Príloha k faktúre č. 1052410487

Adresa odberného miesta: **Semerovo 99, Semerovo**

EIC: **24ZZS4138214000X**

| | Hodina | 1 | 2 | 3 | 4 | 5 | 6 | 7 | 8 | 9 | 10 | 11 | 12 | 13 | 14 | 15 | 16 | 17 | 18 | 19 | 20 | 21 | 22 | 23 | 24 | | Spolu | |
|---------|----------------|--------|--------|--------|--------|--------|--------|--------|--------|--------|--------|--------|--------|--------|--------|--------|--------|--------|--------|--------|--------|--------|--------|--------|--------|------------|---------|---------|
| štvrtok | Spotreba [kWh] | 3,9940 | 4,0170 | 4,0220 | 4,0260 | 4,2140 | 4,2450 | 3,6180 | 0,0000 | 0,0000 | 0,0000 | 0,0000 | 0,0000 | 0,0000 | 0,0000 | 0,0000 | 0,0000 | 0,0000 | 0,0000 | 2,6450 | 4,2610 | 4,2490 | 4,2020 | 4,2000 | 4,1910 | 4,0050 | | 55,8890 |
| 1. 2. | Cena [€/MWh] | 102,35 | 96,68 | 91 | 80,19 | 96,02 | 116,13 | 108,87 | 127,52 | 108,01 | 90 | 88,45 | 81,65 | 79,73 | 82,12 | 86,68 | 100,07 | 90 | 105,20 | 94,11 | 119,42 | 100,01 | 84,26 | 82,09 | 73,81 | | 96,2254 | |
| 2024 | | | | | | | | | | | | | | | | | | | | | | | | | | Náklad [€] | 5,38 | |

| | | | | | | | | | | | | | | | | | | | | | | | | | | | | |
|--------|----------------|--------|--------|--------|--------|--------|--------|--------|--------|--------|--------|--------|--------|--------|--------|--------|--------|--------|--------|--------|--------|--------|--------|--------|--------|------------|---------|---------|
| piatok | Spotreba [kWh] | 4,0030 | 4,0020 | 4,0040 | 4,0040 | 4,1950 | 4,2070 | 3,5870 | 0,0000 | 0,0000 | 0,0000 | 0,0000 | 0,0000 | 0,0000 | 0,0000 | 0,0000 | 0,0000 | 0,0000 | 0,0000 | 2,6350 | 4,2540 | 4,1750 | 4,1960 | 4,1860 | 4,2000 | 3,9910 | | 55,6390 |
| 2. 2. | Cena [€/MWh] | 64,21 | 59,94 | 58 | 54,69 | 56,24 | 57,64 | 87,51 | 95,40 | 96,81 | 88,59 | 81,67 | 76,60 | 71,47 | 71,63 | 79,31 | 91,83 | 113 | 122,91 | 121,67 | 122,57 | 102,44 | 105 | 105,05 | 88,04 | | 85,4718 | |
| 2024 | | | | | | | | | | | | | | | | | | | | | | | | | | Náklad [€] | 4,76 | |

| | | | | | | | | | | | | | | | | | | | | | | | | | | | | |
|--------|----------------|--------|--------|--------|--------|--------|--------|--------|--------|--------|--------|--------|--------|--------|--------|--------|--------|--------|--------|--------|--------|--------|--------|--------|--------|------------|---------|---------|
| sobota | Spotreba [kWh] | 3,9800 | 3,9900 | 3,9860 | 3,9970 | 4,1960 | 4,2150 | 3,5870 | 0,0000 | 0,0000 | 0,0000 | 0,0000 | 0,0000 | 0,0000 | 0,0000 | 0,0000 | 0,0000 | 0,0000 | 0,0000 | 2,6460 | 4,2800 | 4,2500 | 4,2170 | 4,1910 | 4,2010 | 4,0100 | | 55,7460 |
| 3. 2. | Cena [€/MWh] | 37,93 | 39,22 | 48,51 | 43,19 | 44,77 | 64 | 49,62 | 75,19 | 69 | 61 | 53,14 | 45,37 | 41,69 | 40,82 | 44,24 | 57,61 | 73,59 | 83,97 | 83,60 | 83,90 | 81,71 | 56,10 | 57,80 | 50,83 | | 58,6938 | |
| 2024 | | | | | | | | | | | | | | | | | | | | | | | | | | Náklad [€] | 3,27 | |

| | | | | | | | | | | | | | | | | | | | | | | | | | | | | |
|--------|----------------|--------|--------|--------|--------|--------|--------|--------|--------|--------|--------|--------|--------|--------|--------|--------|--------|--------|--------|--------|--------|--------|--------|--------|--------|------------|---------|---------|
| nedeľa | Spotreba [kWh] | 4,0080 | 3,9850 | 3,9890 | 3,9870 | 4,1710 | 4,2110 | 3,6020 | 0,0000 | 0,0000 | 0,0000 | 0,0000 | 0,0000 | 0,0000 | 0,0000 | 0,0000 | 0,0000 | 0,0000 | 0,0000 | 2,6860 | 4,2820 | 4,2850 | 4,2360 | 4,2210 | 4,2640 | 4,0920 | | 56,0190 |
| 4. 2. | Cena [€/MWh] | 37,64 | 24,18 | 29,21 | 13,30 | 10,75 | 28,05 | 28,03 | 37,44 | 41,59 | 39,64 | 29,97 | 25,65 | 19,61 | 13,76 | 24,58 | 47,50 | 67,83 | 74,28 | 69,05 | 84,42 | 80,68 | 66,26 | 56,73 | 45,57 | | 46,1884 | |
| 2024 | | | | | | | | | | | | | | | | | | | | | | | | | | Náklad [€] | 2,59 | |

| | | | | | | | | | | | | | | | | | | | | | | | | | | | | |
|----------|----------------|--------|--------|--------|--------|--------|--------|--------|--------|--------|--------|--------|--------|--------|--------|--------|--------|--------|--------|--------|--------|--------|--------|--------|--------|------------|---------|---------|
| pondelok | Spotreba [kWh] | 4,0490 | 4,0380 | 4,0510 | 4,0480 | 4,2640 | 4,2730 | 3,6260 | 0,0000 | 0,0000 | 0,0000 | 0,0000 | 0,0000 | 0,0000 | 0,0000 | 0,0000 | 0,0000 | 0,0000 | 0,0000 | 2,6610 | 4,3010 | 4,3010 | 4,2540 | 4,2520 | 4,2490 | 4,0650 | | 56,4320 |
| 5. 2. | Cena [€/MWh] | 32,52 | 32,50 | 19,33 | 10,15 | 8,07 | 51,98 | 86,85 | 114,31 | 94,54 | 76,27 | 57,52 | 46,02 | 36,66 | 32,89 | 62,28 | 76,62 | 84,18 | 92,09 | 93,51 | 88,70 | 84,05 | 73,70 | 68,66 | 58,45 | | 56,3995 | |
| 2024 | | | | | | | | | | | | | | | | | | | | | | | | | | Náklad [€] | 3,18 | |

| | | | | | | | | | | | | | | | | | | | | | | | | | | | | |
|--------|----------------|--------|--------|--------|--------|--------|--------|--------|--------|--------|--------|--------|--------|--------|--------|--------|--------|--------|--------|--------|--------|--------|--------|--------|--------|------------|---------|---------|
| utorok | Spotreba [kWh] | 4,0570 | 4,0570 | 4,0500 | 4,0280 | 4,2380 | 4,2580 | 3,6240 | 0,0000 | 0,0000 | 0,0000 | 0,0000 | 0,0000 | 0,0000 | 0,0000 | 0,0000 | 0,0000 | 0,0000 | 0,0000 | 2,6570 | 4,2770 | 4,2430 | 4,2340 | 4,2430 | 4,2410 | 4,0720 | | 56,2790 |
| 6. 2. | Cena [€/MWh] | 51,14 | 50,02 | 44,24 | 45,56 | 48,10 | 56,62 | 80,95 | 92,15 | 83,75 | 71,44 | 60,22 | 53,46 | 44,76 | 43,59 | 58,17 | 71,96 | 76,03 | 80,71 | 74,91 | 80,65 | 75,35 | 73,07 | 60,76 | 53,82 | | 62,0895 | |
| 2024 | | | | | | | | | | | | | | | | | | | | | | | | | | Náklad [€] | 3,49 | |

| | | | | | | | | | | | | | | | | | | | | | | | | | | | | |
|--------|----------------|--------|--------|--------|--------|--------|--------|--------|--------|--------|--------|--------|--------|--------|--------|--------|--------|--------|--------|--------|--------|--------|--------|--------|--------|------------|---------|---------|
| streda | Spotreba [kWh] | 4,0390 | 4,0390 | 4,0130 | 4,0250 | 4,2060 | 4,2120 | 3,5870 | 0,0000 | 0,0000 | 0,0000 | 0,0000 | 0,0000 | 0,0000 | 0,0000 | 0,0000 | 0,0000 | 0,0000 | 0,0000 | 2,6860 | 4,3160 | 4,2930 | 4,2640 | 4,2460 | 4,2710 | 4,0960 | | 56,2930 |
| 7. 2. | Cena [€/MWh] | 48,58 | 45 | 43,74 | 48,61 | 53,68 | 57,08 | 74,05 | 85,03 | 86,67 | 84,28 | 79,69 | 76,64 | 74,93 | 77,26 | 76,73 | 85,61 | 94,09 | 114,64 | 131,13 | 108,04 | 98,05 | 90,49 | 85,63 | 78,24 | | 76,5134 | |
| 2024 | | | | | | | | | | | | | | | | | | | | | | | | | | Náklad [€] | 4,31 | |

| | | | | | | | | | | | | | | | | | | | | | | | | | | | | |
|---------|----------------|--------|--------|--------|--------|--------|--------|--------|--------|--------|--------|--------|--------|--------|--------|--------|--------|--------|--------|--------|--------|--------|--------|--------|--------|------------|---------|---------|
| štvrtok | Spotreba [kWh] | 4,0860 | 4,0870 | 4,0270 | 4,0290 | 4,2160 | 4,2210 | 3,5960 | 0,0000 | 0,0000 | 0,0000 | 0,0000 | 0,0000 | 0,0000 | 0,0000 | 0,0000 | 0,0000 | 0,0000 | 0,0000 | 2,6720 | 4,3340 | 4,3320 | 4,2500 | 4,2380 | 4,2470 | 4,0720 | | 56,4070 |
| 8. 2. | Cena [€/MWh] | 73,70 | 73,20 | 72,15 | 71,55 | 72,34 | 78,82 | 98,31 | 109,56 | 127,53 | 108,35 | 93,07 | 87,96 | 83,90 | 86,92 | 92,82 | 97,84 | 106,51 | 115,72 | 110,07 | 107,49 | 101,72 | 93,96 | 86,30 | 76,41 | | 87,4076 | |
| 2024 | | | | | | | | | | | | | | | | | | | | | | | | | | Náklad [€] | 4,93 | |

| | | | | | | | | | | | | | | | | | | | | | | | | | | | | |
|--------|----------------|--------|--------|--------|--------|--------|--------|--------|--------|--------|--------|--------|--------|--------|--------|--------|--------|--------|--------|--------|--------|--------|--------|--------|--------|------------|---------|---------|
| piatok | Spotreba [kWh] | 4,0540 | 4,0670 | 4,0660 | 4,0670 | 4,2640 | 4,2620 | 3,6310 | 0,0000 | 0,0000 | 0,0000 | 0,0000 | 0,0000 | 0,0000 | 0,0000 | 0,0000 | 0,0000 | 0,0000 | 0,0000 | 2,6740 | 4,3340 | 4,2910 | 4,2460 | 4,2230 | 4,2560 | 4,0750 | | 56,5100 |
| 9. 2. | Cena [€/MWh] | 68,69 | 67,33 | 65,89 | 65,04 | 65,17 | 69,14 | 83,25 | 91,74 | 92,64 | 87,18 | 79 | 80,91 | 80,98 | 81,46 | 82,79 | 87,16 | 90,32 | 94,37 | 95,45 | 90,86 | 88,60 | 77,08 | 74,91 | 70,94 | | 76,5365 | |
| 2024 | | | | | | | | | | | | | | | | | | | | | | | | | | Náklad [€] | 4,33 | |

| | | | | | | | | | | | | | | | | | | | | | | | | | | | | |
|--------|----------------|--------|--------|--------|--------|--------|--------|--------|--------|--------|--------|--------|--------|--------|--------|--------|--------|--------|--------|--------|--------|--------|--------|--------|--------|------------|---------|---------|
| sobota | Spotreba [kWh] | 4,0570 | 4,0550 | 4,0500 | 4,0610 | 4,2700 | 4,2900 | 3,6450 | 0,0000 | 0,0000 | 0,0000 | 0,0000 | 0,0000 | 0,0000 | 0,0000 | 0,0000 | 0,0000 | 0,0000 | 0,0000 | 2,6490 | 4,2890 | 4,2320 | 4,2570 | 4,2620 | 4,2820 | 4,0980 | | 56,4970 |
| 10. 2. | Cena [€/MWh] | 63,10 | 64,08 | 64,40 | 64,39 | 64,41 | 65,82 | 70,91 | 74,86 | 77,70 | 80,38 | 74,64 | 69,46 | 65,08 | 66,72 | 69,53 | 77,17 | 85,53 | 88,52 | 88,39 | 81,10 | 74,40 | 67,91 | 66,04 | 63,50 | | 70,0919 | |
| 2024 | | | | | | | | | | | | | | | | | | | | | | | | | | Náklad [€] | 3,96 | |

| | | | | | | | | | | | | | | | | | | | | | | | | | | | | |
|--------|----------------|--------|--------|--------|--------|--------|--------|--------|--------|--------|--------|--------|--------|--------|--------|--------|--------|--------|--------|--------|--------|--------|--------|--------|--------|------------|---------|---------|
| nedeľa | Spotreba [kWh] | 4,0830 | 4,0850 | 4,0900 | 4,0880 | 4,2770 | 4,2900 | 3,6470 | 0,0000 | 0,0000 | 0,0000 | 0,0000 | 0,0000 | 0,0000 | 0,0000 | 0,0000 | 0,0000 | 0,0000 | 0,0000 | 2,6750 | 4,3280 | 4,2920 | 4,2630 | 4,2630 | 4,2840 | 4,0730 | | 56,7380 |
| 11. 2. | Cena [€/MWh] | 55,42 | 53,72 | 52,60 | 46,83 | 43,51 | 46,16 | 49,27 | 53,86 | 57,22 | 58,54 | 61,99 | 66,67 | 65,73 | 61,61 | 62,94 | 63,65 | 68,29 | 76,84 | 82,01 | 80,63 | 76,76 | 70,72 | 68,39 | 64,01 | | 61,7762 | |
| 2024 | | | | | | | | | | | | | | | | | | | | | | | | | | Náklad [€] | 3,51 | |

| | Hodina | 1 | 2 | 3 | 4 | 5 | 6 | 7 | 8 | 9 | 10 | 11 | 12 | 13 | 14 | 15 | 16 | 17 | 18 | 19 | 20 | 21 | 22 | 23 | 24 | | Spolu |
|----------------------------|----------------|------------|--------|--------|--------|--------|--------|--------|--------|--------|--------|--------|--------|--------|--------|--------|--------|--------|--------|--------|--------|--------|--------|--------|--------|------|---------|
| pondelok 12. 2. 2024 | Spotreba [kWh] | 4,0440 | 4,0550 | 4,0480 | 4,0590 | 4,2600 | 4,2750 | 3,6210 | 0,0000 | 0,0000 | 0,0000 | 0,0000 | 0,0000 | 0,0000 | 0,0000 | 0,0000 | 0,0000 | 0,0000 | 0,0000 | 4,3010 | 4,3470 | 4,3570 | 4,3350 | 4,3430 | 4,2130 | | 54,2580 |
| | Cena [€/MWh] | 64,35 | 59,10 | 57,88 | 57,02 | 59,21 | 65 | 76 | 85,41 | 104 | 96,50 | 85,47 | 80,69 | 74,45 | 73,29 | 78,13 | 83 | 85,80 | 91,92 | 96 | 89,08 | 79,15 | 71,54 | 65,87 | 61,90 | | 69,5362 |
| | | Náklad [€] | | | | | | | | | | | | | | | | | | | | | | | | 3,77 | |
| utorok 13. 2. 2024 | Spotreba [kWh] | 4,0330 | 4,0420 | 4,0280 | 4,0180 | 4,0640 | 4,2250 | 0,9800 | 0,0000 | 0,0000 | 0,0000 | 0,0000 | 0,0000 | 0,0000 | 0,0000 | 0,0000 | 0,0000 | 0,0000 | 0,0090 | 4,2800 | 4,3300 | 4,3180 | 4,2620 | 4,2120 | 4,1650 | | 50,9660 |
| | Cena [€/MWh] | 68,59 | 65,37 | 63,41 | 60,49 | 60,06 | 63,59 | 71,40 | 90,82 | 89,31 | 75,12 | 69,21 | 63,87 | 60,53 | 60,26 | 63,10 | 70,70 | 95,39 | 104,67 | 107,45 | 103,31 | 96,27 | 91,12 | 79,98 | 69,49 | | 77,7096 |
| | | Náklad [€] | | | | | | | | | | | | | | | | | | | | | | | | 3,96 | |
| streda 14. 2. 2024 | Spotreba [kWh] | 4,0090 | 4,0220 | 4,0450 | 4,0410 | 4,0860 | 4,2540 | 1,0050 | 0,0000 | 0,0000 | 0,0000 | 0,0000 | 0,0000 | 0,0000 | 0,0000 | 0,0000 | 0,0000 | 0,0000 | 0,0160 | 4,3220 | 4,3300 | 4,3270 | 4,2870 | 4,3320 | 4,2740 | | 51,3500 |
| | Cena [€/MWh] | 60,63 | 59,34 | 55,76 | 54,79 | 55,06 | 70,33 | 89,20 | 93,75 | 91,18 | 69,65 | 63,86 | 63,29 | 62,21 | 62,10 | 67,66 | 74,60 | 90,32 | 97,48 | 98,75 | 94,80 | 86,57 | 77,08 | 68,20 | 63,80 | | 71,1682 |
| | | Náklad [€] | | | | | | | | | | | | | | | | | | | | | | | | 3,65 | |
| štvrtok 15. 2. 2024 | Spotreba [kWh] | 4,1240 | 4,1160 | 4,1060 | 4,0570 | 4,1260 | 4,2760 | 1,0020 | 0,0000 | 0,0000 | 0,0000 | 0,0000 | 0,0000 | 0,0000 | 0,0000 | 0,0000 | 0,0000 | 0,0000 | 0,0240 | 4,3310 | 4,3460 | 4,3210 | 4,2980 | 4,3080 | 4,0990 | | 51,5340 |
| | Cena [€/MWh] | 63,06 | 61,88 | 60,68 | 59,35 | 60,94 | 66,70 | 81,51 | 85,19 | 86,83 | 80,46 | 76,79 | 73,60 | 73,92 | 77,29 | 71,06 | 77,56 | 91,87 | 96,99 | 97,37 | 92,11 | 84,77 | 79,53 | 70,98 | 64,34 | | 72,2820 |
| | | Náklad [€] | | | | | | | | | | | | | | | | | | | | | | | | 3,72 | |
| piatok 16. 2. 2024 | Spotreba [kWh] | 4,0620 | 4,0790 | 4,0390 | 4,0250 | 4,2030 | 4,2120 | 0,9900 | 0,0000 | 0,0000 | 0,0000 | 0,0000 | 0,0000 | 0,0000 | 0,0000 | 0,0000 | 0,0000 | 0,0000 | 0,0190 | 4,2490 | 4,2710 | 4,2720 | 4,2800 | 4,2710 | 4,1040 | | 51,0760 |
| | Cena [€/MWh] | 51,76 | 51,08 | 49,92 | 48,67 | 50,63 | 52,90 | 78,92 | 79,14 | 70,50 | 64,81 | 54,36 | 52,82 | 52,37 | 52,31 | 53,77 | 62,70 | 69,39 | 78,85 | 76,38 | 76,65 | 71,84 | 68,32 | 67,48 | 59,35 | | 60,9752 |
| | | Náklad [€] | | | | | | | | | | | | | | | | | | | | | | | | 3,11 | |
| sobota 17. 2. 2024 | Spotreba [kWh] | 4,0870 | 4,1060 | 4,1060 | 4,1100 | 4,2610 | 4,2380 | 0,9920 | 0,0000 | 0,0000 | 0,0000 | 0,0000 | 0,0000 | 0,0000 | 0,0000 | 0,0000 | 0,0000 | 0,0000 | 0,0220 | 4,2640 | 4,3120 | 4,2820 | 4,2240 | 4,2350 | 4,0340 | | 51,2730 |
| | Cena [€/MWh] | 54,82 | 55,57 | 56,44 | 55,18 | 55,02 | 53,49 | 54,18 | 56,72 | 64,93 | 63,29 | 62,33 | 61,46 | 58,78 | 55,33 | 59,10 | 67,51 | 72,49 | 85,98 | 102,36 | 89,66 | 80,41 | 74,20 | 72,13 | 69,11 | | 68,1176 |
| | | Náklad [€] | | | | | | | | | | | | | | | | | | | | | | | | 3,49 | |
| nedela 18. 2. 2024 | Spotreba [kWh] | 4,0240 | 4,0250 | 3,9900 | 4,0170 | 4,2180 | 4,2290 | 0,9990 | 0,0000 | 0,0000 | 0,0000 | 0,0000 | 0,0000 | 0,0000 | 0,0000 | 0,0000 | 0,0000 | 0,0000 | 0,0170 | 4,3170 | 4,3000 | 4,2730 | 4,2860 | 4,2630 | 4,0320 | | 50,9900 |
| | Cena [€/MWh] | 62,20 | 54,81 | 51,41 | 50,24 | 50,03 | 48,47 | 46,02 | 48,97 | 47,28 | 43,03 | 40,45 | 41 | 40,08 | 39,80 | 42,93 | 53,16 | 60,87 | 69,85 | 72,41 | 70,31 | 64,71 | 59,83 | 57,33 | 53,94 | | 57,8694 |
| | | Náklad [€] | | | | | | | | | | | | | | | | | | | | | | | | 2,95 | |
| pondelok 19. 2. 2024 | Spotreba [kWh] | 4,0170 | 4,0250 | 4,0290 | 4,0010 | 4,2160 | 4,2190 | 0,9880 | 0,0000 | 0,0000 | 0,0000 | 0,0000 | 0,0000 | 0,0000 | 0,0000 | 0,0000 | 0,0000 | 0,0000 | 0,0190 | 4,3010 | 4,3470 | 4,3370 | 4,2610 | 4,2380 | 4,0810 | | 51,0790 |
| | Cena [€/MWh] | 44 | 43 | 44,16 | 43,91 | 44,92 | 51,57 | 66,53 | 78,29 | 86,35 | 76,93 | 75,15 | 76,09 | 75,14 | 77,37 | 76,43 | 77,03 | 80,03 | 82,11 | 93,37 | 83,40 | 75,04 | 68,90 | 66,27 | 59,07 | | 60,3526 |
| | | Náklad [€] | | | | | | | | | | | | | | | | | | | | | | | | 3,08 | |
| utorok 20. 2. 2024 | Spotreba [kWh] | 4,0680 | 4,0770 | 4,0510 | 4,0730 | 4,2670 | 4,2580 | 1,0100 | 0,0000 | 0,0000 | 0,0000 | 0,0000 | 0,0000 | 0,0000 | 0,0000 | 0,0000 | 0,0000 | 0,0000 | 0,0170 | 4,3330 | 4,3290 | 4,3070 | 4,2870 | 4,2360 | 4,0660 | | 51,3790 |
| | Cena [€/MWh] | 58,06 | 54,32 | 53,96 | 53,56 | 52,41 | 52,04 | 68,31 | 85,65 | 87,46 | 77,56 | 69,12 | 58,90 | 52,35 | 51,52 | 51,07 | 62,01 | 72,26 | 81,10 | 81,34 | 84,38 | 81,47 | 71,72 | 70,07 | 54,95 | | 64,3514 |
| | | Náklad [€] | | | | | | | | | | | | | | | | | | | | | | | | 3,31 | |
| streda 21. 2. 2024 | Spotreba [kWh] | 4,0330 | 4,0160 | 4,0460 | 4,0520 | 4,2310 | 4,2110 | 0,9950 | 0,0000 | 0,0000 | 0,0000 | 0,0000 | 0,0000 | 0,0000 | 0,0000 | 0,0000 | 0,0000 | 0,0000 | 0,0090 | 4,2940 | 4,3080 | 4,3090 | 4,2350 | 4,2170 | 4,0440 | | 51,0000 |
| | Cena [€/MWh] | 49,28 | 46,59 | 45,32 | 43 | 42,51 | 46,85 | 71,94 | 81,20 | 84,24 | 69,86 | 64,10 | 60,39 | 53,01 | 51,75 | 56,73 | 63,88 | 68,29 | 84,21 | 80,61 | 81,55 | 77,75 | 56,95 | 53,08 | 38,37 | | 55,7962 |
| | | Náklad [€] | | | | | | | | | | | | | | | | | | | | | | | | 2,85 | |
| štvrtok 22. 2. 2024 | Spotreba [kWh] | 4,0410 | 4,0380 | 4,0540 | 4,0310 | 4,2220 | 4,2040 | 0,9870 | 0,0000 | 0,0000 | 0,0000 | 0,0000 | 0,0000 | 0,0000 | 0,0000 | 0,0000 | 0,0000 | 0,0000 | 0,0210 | 4,3100 | 4,3250 | 4,2930 | 4,2620 | 4,2730 | 4,0880 | | 51,1490 |
| | Cena [€/MWh] | 36,40 | 36,77 | 38,44 | 36,98 | 39,61 | 43,98 | 70,13 | 79,45 | 80,93 | 72,52 | 69,55 | 66,98 | 66,48 | 67,09 | 68,03 | 71,21 | 73,11 | 74,39 | 72,98 | 72,22 | 45,49 | 22,70 | 10,45 | 5,61 | | 39,2949 |
| | | Náklad [€] | | | | | | | | | | | | | | | | | | | | | | | | 2,01 | |

| | Hodina | 1 | 2 | 3 | 4 | 5 | 6 | 7 | 8 | 9 | 10 | 11 | 12 | 13 | 14 | 15 | 16 | 17 | 18 | 19 | 20 | 21 | 22 | 23 | 24 | | Spolu |
|----------------------------|----------------|------------|--------|--------|--------|--------|--------|--------|--------|--------|--------|--------|--------|--------|--------|--------|--------|--------|--------|--------|--------|--------|--------|--------|--------|------|---------|
| piatok 23. 2. 2024 | Spotreba [kWh] | 4,0680 | 4,0200 | 4,0170 | 4,0150 | 4,2120 | 4,2080 | 0,9970 | 0,0000 | 0,0000 | 0,0000 | 0,0000 | 0,0000 | 0,0000 | 0,0000 | 0,0000 | 0,0000 | 0,0000 | 0,0140 | 4,3220 | 4,3180 | 4,3130 | 4,3070 | 4,2650 | 4,0830 | | 51,1590 |
| | Cena [€/MWh] | 11,42 | 20,04 | 13,04 | 10,34 | 17,05 | 53,78 | 70,89 | 79,98 | 77,69 | 73,40 | 63,24 | 60,64 | 59,66 | 58,88 | 67,28 | 70,74 | 75,70 | 80,69 | 86,44 | 84,01 | 72,97 | 69,26 | 67,98 | 65,10 | | 48,7881 |
| | | Náklad [€] | | | | | | | | | | | | | | | | | | | | | | | | 2,50 | |
| sobota 24. 2. 2024 | Spotreba [kWh] | 4,0640 | 4,0750 | 4,0790 | 4,0830 | 4,2730 | 4,2900 | 1,0150 | 0,0000 | 0,0000 | 0,0000 | 0,0000 | 0,0000 | 0,0000 | 0,0000 | 0,0000 | 0,0000 | 0,0280 | 0,0000 | 3,5760 | 4,2730 | 4,2750 | 4,3300 | 4,3580 | 4,1780 | | 50,8970 |
| | Cena [€/MWh] | 66,47 | 63,90 | 59,50 | 55,20 | 55,39 | 57,10 | 61,67 | 66,11 | 64,40 | 57,60 | 49,58 | 46,76 | 40,47 | 32,22 | 37,60 | 45 | 55,63 | 70,92 | 78,87 | 74,13 | 65,17 | 59,94 | 56,63 | 52,78 | | 61,8632 |
| | | Náklad [€] | | | | | | | | | | | | | | | | | | | | | | | | 3,15 | |
| nedela 25. 2. 2024 | Spotreba [kWh] | 4,1370 | 4,1250 | 4,1220 | 4,1290 | 4,1930 | 1,6360 | 0,0000 | 0,0000 | 0,0000 | 0,0000 | 0,0000 | 0,0000 | 0,0000 | 0,0000 | 0,0000 | 0,0000 | 0,0000 | 0,3810 | 4,3260 | 4,3200 | 4,3340 | 4,3030 | 4,1390 | 4,0160 | | 48,1610 |
| | Cena [€/MWh] | 56,57 | 55,44 | 55,39 | 54,89 | 55,19 | 55,07 | 56,77 | 59,92 | 62,06 | 62,17 | 56,25 | 54,09 | 50 | 46,03 | 49,84 | 55 | 67,10 | 79,87 | 91,42 | 78,94 | 69,96 | 65,81 | 65,23 | 58,38 | | 64,3040 |
| | | Náklad [€] | | | | | | | | | | | | | | | | | | | | | | | | 3,10 | |
| pondelok 26. 2. 2024 | Spotreba [kWh] | 4,0260 | 4,0440 | 4,0440 | 4,2210 | 4,2600 | 1,6260 | 0,0000 | 0,0000 | 0,0000 | 0,0000 | 0,0000 | 0,0000 | 0,0000 | 0,0000 | 0,0000 | 0,0000 | 0,0000 | 0,3820 | 4,3720 | 4,3310 | 4,2940 | 4,2880 | 4,2070 | 4,0890 | | 48,1840 |
| | Cena [€/MWh] | 57,83 | 56,82 | 53,69 | 51,80 | 53,23 | 57,92 | 69,45 | 79,38 | 81,60 | 73,83 | 66,65 | 65,03 | 58,42 | 58,19 | 61,29 | 64,95 | 69,94 | 77,39 | 87,76 | 88,25 | 84,12 | 71,67 | 65,21 | 60,76 | | 66,5385 |
| | | Náklad [€] | | | | | | | | | | | | | | | | | | | | | | | | 3,21 | |
| utorok 27. 2. 2024 | Spotreba [kWh] | 4,0960 | 4,0410 | 4,0400 | 4,1460 | 4,2520 | 1,6200 | 0,0000 | 0,0000 | 0,0000 | 0,0000 | 0,0000 | 0,0000 | 0,0000 | 0,0000 | 0,0000 | 0,0000 | 0,0000 | 0,0000 | 1,8600 | 4,3170 | 4,3090 | 4,2460 | 4,2480 | 4,1140 | | 45,2890 |
| | Cena [€/MWh] | 57,62 | 57,55 | 57,35 | 56,87 | 57,35 | 65,19 | 82,06 | 94,09 | 95,46 | 80,81 | 68,71 | 64,72 | 59,05 | 59,05 | 64,24 | 70,89 | 77,94 | 101,49 | 111,39 | 105,17 | 90,52 | 85,01 | 72,72 | 64,97 | | 72,2894 |
| | | Náklad [€] | | | | | | | | | | | | | | | | | | | | | | | | 3,27 | |
| streda 28. 2. 2024 | Spotreba [kWh] | 4,0430 | 4,0480 | 4,0590 | 4,0380 | 4,1130 | 4,1720 | 1,0010 | 0,0000 | 0,0000 | 0,0000 | 0,0000 | 0,0000 | 0,0000 | 0,0000 | 0,0000 | 0,0000 | 0,0000 | 0,0000 | 3,0930 | 4,2470 | 4,2370 | 4,2230 | 4,2460 | 4,0850 | | 49,6050 |
| | Cena [€/MWh] | 60,36 | 59,40 | 61,34 | 63,46 | 66,68 | 70,95 | 86,42 | 97,21 | 104,49 | 85,46 | 73,99 | 67,55 | 63,93 | 66,53 | 67,51 | 78,01 | 85,86 | 94,47 | 99,67 | 92,91 | 87,33 | 84,20 | 75,01 | 63,19 | | 73,6129 |
| | | Náklad [€] | | | | | | | | | | | | | | | | | | | | | | | | 3,65 | |
| štvrtok 29. 2. 2024 | Spotreba [kWh] | 4,0490 | 4,0540 | 4,0350 | 4,0620 | 4,2420 | 4,2570 | 1,0470 | 0,0000 | 0,0000 | 0,0000 | 0,0000 | 0,0000 | 0,0000 | 0,0000 | 0,0000 | 0,0000 | 0,0000 | 0,0000 | 3,0740 | 4,2570 | 4,2470 | 4,2470 | 4,2420 | 4,4230 | | 50,2360 |
| | Cena [€/MWh] | 64,38 | 63,10 | 61,19 | 59,97 | 60,64 | 65,97 | 82,27 | 88,52 | 85,02 | 73,70 | 61,71 | 56,38 | 54,42 | 56,19 | 62,82 | 68,87 | 80,11 | 85,28 | 86,26 | 80,99 | 72,77 | 67,25 | 64,90 | 60,90 | | 67,2915 |
| | | Náklad [€] | | | | | | | | | | | | | | | | | | | | | | | | 3,38 | |

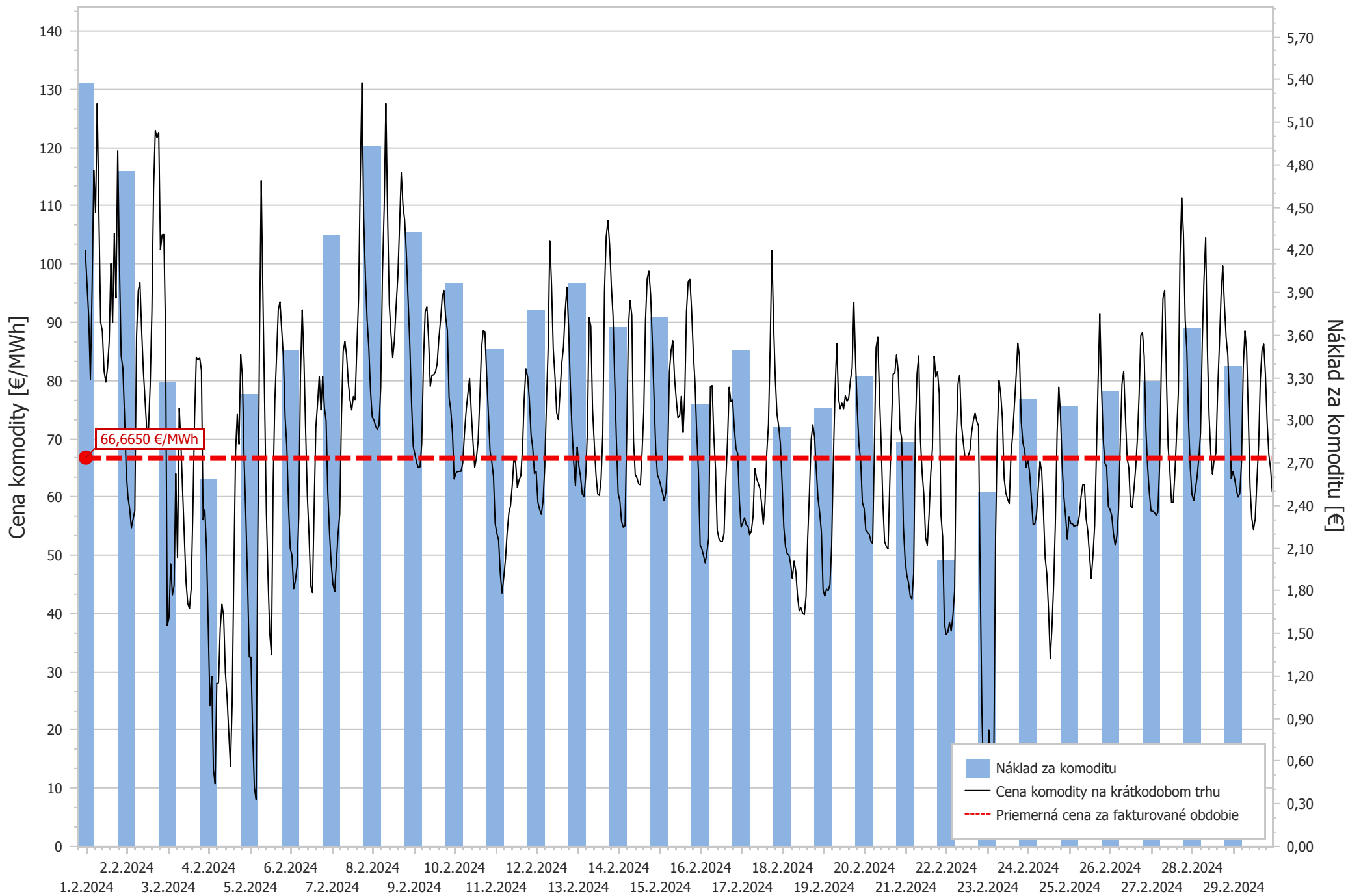

DETAILNÉ PODKLADY K VÝPOČTU CENY KOMODITY Z ÚDAJOV KRÁTKODOBÉHO TRHU

Príloha k faktúre č.

1052410487

Adresa odberného miesta: **Semerovo 345, Semerovo**

EIC:

24ZZS41413990000

| | Hodina | 1 | 2 | 3 | 4 | 5 | 6 | 7 | 8 | 9 | 10 | 11 | 12 | 13 | 14 | 15 | 16 | 17 | 18 | 19 | 20 | 21 | 22 | 23 | 24 | | Spolu |
|---------|----------------|--------|--------|--------|--------|--------|--------|--------|--------|--------|--------|--------|--------|--------|--------|--------|--------|--------|--------|--------|--------|--------|--------|--------|--------|------------|---------|
| štvrtok | Spotreba [kWh] | 0,2990 | 0,2830 | 0,3210 | 0,2660 | 0,3360 | 0,2630 | 0,3220 | 0,3740 | 0,5260 | 0,5580 | 0,5640 | 0,4600 | 0,6010 | 0,4880 | 0,4860 | 0,4490 | 0,3070 | 0,2710 | 0,3210 | 0,2660 | 0,3270 | 0,2610 | 0,3240 | 0,2660 | | 8,9390 |
| 1. 2. | Cena [€/MWh] | 102,35 | 96,68 | 91 | 80,19 | 96,02 | 116,13 | 108,87 | 127,52 | 108,01 | 90 | 88,45 | 81,65 | 79,73 | 82,12 | 86,68 | 100,07 | 90 | 105,20 | 94,11 | 119,42 | 100,01 | 84,26 | 82,09 | 73,81 | | 94,2641 |
| 2024 | | | | | | | | | | | | | | | | | | | | | | | | | | Náklad [€] | 0,84 |

| | | | | | | | | | | | | | | | | | | | | | | | | | | | |
|--------|----------------|--------|--------|--------|--------|--------|--------|--------|--------|--------|--------|--------|--------|--------|--------|--------|--------|--------|--------|--------|--------|--------|--------|--------|--------|------------|---------|
| piatok | Spotreba [kWh] | 0,3300 | 0,2690 | 0,3250 | 0,2830 | 0,3110 | 0,3000 | 0,2900 | 0,4000 | 1,0490 | 0,5400 | 1,4230 | 0,5550 | 0,4280 | 0,3890 | 0,2160 | 0,2510 | 0,9850 | 1,2350 | 0,7130 | 0,3200 | 0,2410 | 0,3050 | 0,2560 | 0,3030 | | 11,7170 |
| 2. 2. | Cena [€/MWh] | 64,21 | 59,94 | 58 | 54,69 | 56,24 | 57,64 | 87,51 | 95,40 | 96,81 | 88,59 | 81,67 | 76,60 | 71,47 | 71,63 | 79,31 | 91,83 | 113 | 122,91 | 121,67 | 122,57 | 102,44 | 105 | 105,05 | 88,04 | | 91,8384 |
| 2024 | | | | | | | | | | | | | | | | | | | | | | | | | | Náklad [€] | 1,08 |

| | | | | | | | | | | | | | | | | | | | | | | | | | | | |
|--------|----------------|--------|--------|--------|--------|--------|--------|--------|--------|--------|--------|--------|--------|--------|--------|--------|--------|--------|--------|--------|--------|--------|--------|--------|--------|------------|---------|
| sobota | Spotreba [kWh] | 0,2780 | 0,2960 | 0,2740 | 0,2830 | 0,2830 | 0,2800 | 0,2760 | 0,2770 | 0,2530 | 0,2710 | 0,2580 | 0,2710 | 0,2560 | 0,2720 | 0,2470 | 0,2800 | 0,2360 | 0,3060 | 0,2450 | 0,3110 | 0,2400 | 0,3140 | 0,2430 | 0,3090 | | 6,5590 |
| 3. 2. | Cena [€/MWh] | 37,93 | 39,22 | 48,51 | 43,19 | 44,77 | 64 | 49,62 | 75,19 | 69 | 61 | 53,14 | 45,37 | 41,69 | 40,82 | 44,24 | 57,61 | 73,59 | 83,97 | 83,60 | 83,90 | 81,71 | 56,10 | 57,80 | 50,83 | | 57,6647 |
| 2024 | | | | | | | | | | | | | | | | | | | | | | | | | | Náklad [€] | 0,38 |

| | | | | | | | | | | | | | | | | | | | | | | | | | | | |
|--------|----------------|--------|--------|--------|--------|--------|--------|--------|--------|--------|--------|--------|--------|--------|--------|--------|--------|--------|--------|--------|--------|--------|--------|--------|--------|------------|---------|
| nedeľa | Spotreba [kWh] | 0,2570 | 0,3030 | 0,2590 | 0,2750 | 0,2750 | 0,2670 | 0,2880 | 0,2400 | 0,2910 | 0,2300 | 0,2930 | 0,2100 | 0,2710 | 0,2100 | 0,2980 | 0,2290 | 0,3000 | 0,2570 | 0,2700 | 0,2730 | 0,2490 | 0,2970 | 0,2380 | 0,3190 | | 6,3990 |
| 4. 2. | Cena [€/MWh] | 37,64 | 24,18 | 29,21 | 13,30 | 10,75 | 28,05 | 28,03 | 37,44 | 41,59 | 39,64 | 29,97 | 25,65 | 19,61 | 13,76 | 24,58 | 47,50 | 67,83 | 74,28 | 69,05 | 84,42 | 80,68 | 66,26 | 56,73 | 45,57 | | 41,6404 |
| 2024 | | | | | | | | | | | | | | | | | | | | | | | | | | Náklad [€] | 0,27 |

| | | | | | | | | | | | | | | | | | | | | | | | | | | | |
|----------|----------------|--------|--------|--------|--------|--------|--------|--------|--------|--------|--------|--------|--------|--------|--------|--------|--------|--------|--------|--------|--------|--------|--------|--------|--------|------------|---------|
| pondelok | Spotreba [kWh] | 0,2500 | 0,2950 | 0,2530 | 0,2710 | 0,2850 | 0,2390 | 0,3090 | 0,3170 | 0,5300 | 0,5570 | 0,5320 | 0,5420 | 0,5320 | 0,5880 | 0,4500 | 0,4780 | 0,3320 | 0,2550 | 0,2710 | 0,2860 | 0,2560 | 0,3020 | 0,2390 | 0,3010 | | 8,6700 |
| 5. 2. | Cena [€/MWh] | 32,52 | 32,50 | 19,33 | 10,15 | 8,07 | 51,98 | 86,85 | 114,31 | 94,54 | 76,27 | 57,52 | 46,02 | 36,66 | 32,89 | 62,28 | 76,62 | 84,18 | 92,09 | 93,51 | 88,70 | 84,05 | 73,70 | 68,66 | 58,45 | | 61,6721 |
| 2024 | | | | | | | | | | | | | | | | | | | | | | | | | | Náklad [€] | 0,53 |

| | | | | | | | | | | | | | | | | | | | | | | | | | | | |
|--------|----------------|--------|--------|--------|--------|--------|--------|--------|--------|--------|--------|--------|--------|--------|--------|--------|--------|--------|--------|--------|--------|--------|--------|--------|--------|------------|---------|
| utorok | Spotreba [kWh] | 0,2470 | 0,3110 | 0,2410 | 0,3090 | 0,2380 | 0,3050 | 0,2410 | 0,3610 | 0,5640 | 0,4330 | 0,4930 | 0,4410 | 0,5350 | 0,7040 | 0,7410 | 0,4000 | 0,4260 | 0,4210 | 0,5110 | 0,2050 | 0,2360 | 0,1910 | 0,2710 | 0,2220 | | 9,0470 |
| 6. 2. | Cena [€/MWh] | 51,14 | 50,02 | 44,24 | 45,56 | 48,10 | 56,62 | 80,95 | 92,15 | 83,75 | 71,44 | 60,22 | 53,46 | 44,76 | 43,59 | 58,17 | 71,96 | 76,03 | 80,71 | 74,91 | 80,65 | 75,35 | 73,07 | 60,76 | 53,82 | | 63,4141 |
| 2024 | | | | | | | | | | | | | | | | | | | | | | | | | | Náklad [€] | 0,57 |

| | | | | | | | | | | | | | | | | | | | | | | | | | | | |
|--------|----------------|--------|--------|--------|--------|--------|--------|--------|--------|--------|--------|--------|--------|--------|--------|--------|--------|--------|--------|--------|--------|--------|--------|--------|--------|------------|---------|
| streda | Spotreba [kWh] | 0,2740 | 0,2270 | 0,2610 | 0,2390 | 0,2610 | 0,2290 | 0,2680 | 0,6230 | 0,9120 | 1,0250 | 0,4410 | 0,4170 | 0,4360 | 0,6300 | 0,4330 | 0,5540 | 0,3720 | 0,2900 | 0,3090 | 0,2570 | 0,3200 | 0,2490 | 0,3250 | 0,2510 | | 9,6030 |
| 7. 2. | Cena [€/MWh] | 48,58 | 45 | 43,74 | 48,61 | 53,68 | 57,08 | 74,05 | 85,03 | 86,67 | 84,28 | 79,69 | 76,64 | 74,93 | 77,26 | 76,73 | 85,61 | 94,09 | 114,64 | 131,13 | 108,04 | 98,05 | 90,49 | 85,63 | 78,24 | | 81,1097 |
| 2024 | | | | | | | | | | | | | | | | | | | | | | | | | | Náklad [€] | 0,78 |

| | | | | | | | | | | | | | | | | | | | | | | | | | | | |
|---------|----------------|--------|--------|--------|--------|--------|--------|--------|--------|--------|--------|--------|--------|--------|--------|--------|--------|--------|--------|--------|--------|--------|--------|--------|--------|------------|---------|
| štvrtok | Spotreba [kWh] | 0,3340 | 0,2570 | 0,3280 | 0,2540 | 0,3260 | 0,2510 | 0,3300 | 0,2890 | 0,5190 | 0,4640 | 0,5060 | 0,4140 | 0,4750 | 0,4220 | 0,5160 | 0,4570 | 0,3900 | 0,3730 | 0,3770 | 0,3790 | 0,2910 | 0,2660 | 0,2810 | 0,2570 | | 8,7560 |
| 8. 2. | Cena [€/MWh] | 73,70 | 73,20 | 72,15 | 71,55 | 72,34 | 78,82 | 98,31 | 109,56 | 127,53 | 108,35 | 93,07 | 87,96 | 83,90 | 86,92 | 92,82 | 97,84 | 106,51 | 115,72 | 110,07 | 107,49 | 101,72 | 93,96 | 86,30 | 76,41 | | 94,4804 |
| 2024 | | | | | | | | | | | | | | | | | | | | | | | | | | Náklad [€] | 0,83 |

| | | | | | | | | | | | | | | | | | | | | | | | | | | | |
|--------|----------------|--------|--------|--------|--------|--------|--------|--------|--------|--------|--------|--------|--------|--------|--------|--------|--------|--------|--------|--------|--------|--------|--------|--------|--------|------------|---------|
| piatok | Spotreba [kWh] | 0,2980 | 0,2490 | 0,3080 | 0,2420 | 0,3160 | 0,2390 | 0,3180 | 0,3550 | 0,7460 | 0,9530 | 0,9320 | 0,5040 | 0,4980 | 0,4220 | 0,3460 | 0,3920 | 0,4770 | 1,7260 | 0,9050 | 0,3850 | 0,3780 | 0,3240 | 0,3940 | 0,3080 | | 12,0150 |
| 9. 2. | Cena [€/MWh] | 68,69 | 67,33 | 65,89 | 65,04 | 65,17 | 69,14 | 83,25 | 91,74 | 92,64 | 87,18 | 79 | 80,91 | 80,98 | 81,46 | 82,79 | 87,16 | 90,32 | 94,37 | 95,45 | 90,86 | 88,60 | 77,08 | 74,91 | 70,94 | | 84,1199 |
| 2024 | | | | | | | | | | | | | | | | | | | | | | | | | | Náklad [€] | 1,01 |

| | | | | | | | | | | | | | | | | | | | | | | | | | | | |
|--------|----------------|--------|--------|--------|--------|--------|--------|--------|--------|--------|--------|--------|--------|--------|--------|--------|--------|--------|--------|--------|--------|--------|--------|--------|--------|------------|---------|
| sobota | Spotreba [kWh] | 0,2930 | 0,2240 | 0,2940 | 0,2390 | 0,2860 | 0,2450 | 0,2670 | 0,2490 | 0,2460 | 0,2590 | 0,2190 | 0,2470 | 0,1740 | 0,3360 | 0,2960 | 0,4090 | 0,3010 | 0,3200 | 0,2980 | 0,2860 | 0,3150 | 0,2850 | 0,3250 | 0,2740 | | 6,6870 |
| 10. 2. | Cena [€/MWh] | 63,10 | 64,08 | 64,40 | 64,39 | 64,41 | 65,82 | 70,91 | 74,86 | 77,70 | 80,38 | 74,64 | 69,46 | 65,08 | 66,72 | 69,53 | 77,17 | 85,53 | 88,52 | 88,39 | 81,10 | 74,40 | 67,91 | 66,04 | 63,50 | | 72,3589 |
| 2024 | | | | | | | | | | | | | | | | | | | | | | | | | | Náklad [€] | 0,48 |

| | | | | | | | | | | | | | | | | | | | | | | | | | | | |
|--------|----------------|--------|--------|--------|--------|--------|--------|--------|--------|--------|--------|--------|--------|--------|--------|--------|--------|--------|--------|--------|--------|--------|--------|--------|--------|------------|---------|
| nedeľa | Spotreba [kWh] | 0,3350 | 0,2740 | 0,3340 | 0,2760 | 0,3370 | 0,2830 | 0,3230 | 0,2790 | 0,3030 | 0,2820 | 0,2970 | 0,2890 | 0,2860 | 0,2950 | 0,2810 | 0,3100 | 0,2710 | 0,3090 | 0,2240 | 0,3020 | 0,2250 | 0,3050 | 0,2270 | 0,3040 | | 6,9510 |
| 11. 2. | Cena [€/MWh] | 55,42 | 53,72 | 52,60 | 46,83 | 43,51 | 46,16 | 49,27 | 53,86 | 57,22 | 58,54 | 61,99 | 66,67 | 65,73 | 61,61 | 62,94 | 63,65 | 68,29 | 76,84 | 82,01 | 80,63 | 76,76 | 70,72 | 68,39 | 64,01 | | 61,4525 |
| 2024 | | | | | | | | | | | | | | | | | | | | | | | | | | Náklad [€] | 0,43 |

| | Hodina | 1 | 2 | 3 | 4 | 5 | 6 | 7 | 8 | 9 | 10 | 11 | 12 | 13 | 14 | 15 | 16 | 17 | 18 | 19 | 20 | 21 | 22 | 23 | 24 | | Spolu |
|----------------------------|----------------|------------|--------|--------|--------|--------|--------|--------|--------|--------|--------|--------|--------|--------|--------|--------|--------|--------|--------|--------|--------|--------|--------|--------|--------|------|---------|
| pondelok 12. 2. 2024 | Spotreba [kWh] | 0,2340 | 0,2870 | 0,2370 | 0,2890 | 0,2460 | 0,2870 | 0,2440 | 0,4000 | 0,4950 | 0,5710 | 0,4500 | 0,4780 | 1,0420 | 0,5950 | 0,6580 | 0,5730 | 0,3060 | 0,2650 | 0,2790 | 0,2630 | 0,3070 | 0,2380 | 0,3020 | 0,2650 | | 9,3110 |
| | Cena [€/MWh] | 64,35 | 59,10 | 57,88 | 57,02 | 59,21 | 65 | 76 | 85,41 | 104 | 96,50 | 85,47 | 80,69 | 74,45 | 73,29 | 78,13 | 83 | 85,80 | 91,92 | 96 | 89,08 | 79,15 | 71,54 | 65,87 | 61,90 | | 78,4403 |
| | | Náklad [€] | | | | | | | | | | | | | | | | | | | | | | | | 0,73 | |
| utorok 13. 2. 2024 | Spotreba [kWh] | 0,2890 | 0,2930 | 0,2610 | 0,3060 | 0,2440 | 0,3040 | 0,2520 | 0,5730 | 0,7530 | 0,5450 | 0,5660 | 0,4090 | 0,4240 | 0,4980 | 0,4480 | 1,0050 | 0,4540 | 0,5800 | 0,3190 | 0,2660 | 0,3000 | 0,2930 | 0,2720 | 0,3140 | | 9,9680 |
| | Cena [€/MWh] | 68,59 | 65,37 | 63,41 | 60,49 | 60,06 | 63,59 | 71,40 | 90,82 | 89,31 | 75,12 | 69,21 | 63,87 | 60,53 | 60,26 | 63,10 | 70,70 | 95,39 | 104,67 | 107,45 | 103,31 | 96,27 | 91,12 | 79,98 | 69,49 | | 77,3940 |
| | | Náklad [€] | | | | | | | | | | | | | | | | | | | | | | | | 0,77 | |
| streda 14. 2. 2024 | Spotreba [kWh] | 0,2690 | 0,3240 | 0,2820 | 0,3030 | 0,2960 | 0,2880 | 0,3110 | 0,3540 | 0,4610 | 0,3890 | 0,4860 | 0,4230 | 0,5080 | 0,4490 | 0,4490 | 0,4280 | 0,4610 | 0,3060 | 0,2660 | 0,3010 | 0,2740 | 0,2770 | 0,2860 | 0,2710 | | 8,4620 |
| | Cena [€/MWh] | 60,63 | 59,34 | 55,76 | 54,79 | 55,06 | 70,33 | 89,20 | 93,75 | 91,18 | 69,65 | 63,86 | 63,29 | 62,21 | 62,10 | 67,66 | 74,60 | 90,32 | 97,48 | 98,75 | 94,80 | 86,57 | 77,08 | 68,20 | 63,80 | | 73,5295 |
| | | Náklad [€] | | | | | | | | | | | | | | | | | | | | | | | | 0,62 | |
| štvrtok 15. 2. 2024 | Spotreba [kWh] | 0,3070 | 0,2610 | 0,3130 | 0,2530 | 0,3150 | 0,2480 | 0,3110 | 0,3000 | 0,9230 | 0,8440 | 0,5470 | 0,4190 | 0,3950 | 0,3900 | 0,2730 | 0,3610 | 0,2310 | 0,2920 | 0,2400 | 0,2870 | 0,2580 | 0,2710 | 0,2740 | 0,2540 | | 8,5670 |
| | Cena [€/MWh] | 63,06 | 61,88 | 60,68 | 59,35 | 60,94 | 66,70 | 81,51 | 85,19 | 86,83 | 80,46 | 76,79 | 73,60 | 73,92 | 77,29 | 71,06 | 77,56 | 91,87 | 96,99 | 97,37 | 92,11 | 84,77 | 79,53 | 70,98 | 64,34 | | 77,3152 |
| | | Náklad [€] | | | | | | | | | | | | | | | | | | | | | | | | 0,66 | |
| piatok 16. 2. 2024 | Spotreba [kWh] | 0,2990 | 0,2380 | 0,3020 | 0,2370 | 0,3000 | 0,2440 | 0,2900 | 0,3160 | 0,4420 | 0,5760 | 0,5230 | 0,5190 | 0,8480 | 0,9270 | 0,5290 | 0,2310 | 0,1900 | 0,2580 | 0,2800 | 0,2620 | 0,2850 | 0,2280 | 0,2820 | 0,2560 | | 8,8620 |
| | Cena [€/MWh] | 51,76 | 51,08 | 49,92 | 48,67 | 50,63 | 52,90 | 78,92 | 79,14 | 70,50 | 64,81 | 54,36 | 52,82 | 52,37 | 52,31 | 53,77 | 62,70 | 69,39 | 78,85 | 76,38 | 76,65 | 71,84 | 68,32 | 67,48 | 59,35 | | 60,4458 |
| | | Náklad [€] | | | | | | | | | | | | | | | | | | | | | | | | 0,54 | |
| sobota 17. 2. 2024 | Spotreba [kWh] | 0,2740 | 0,2860 | 0,2460 | 0,2970 | 0,2380 | 0,2980 | 0,2540 | 0,2630 | 0,2710 | 0,2350 | 0,2670 | 0,2220 | 0,2790 | 0,3520 | 0,2680 | 0,2660 | 0,1880 | 0,2710 | 0,2640 | 0,2710 | 0,2900 | 0,2350 | 0,2950 | 0,2440 | | 6,3740 |
| | Cena [€/MWh] | 54,82 | 55,57 | 56,44 | 55,18 | 55,02 | 53,49 | 54,18 | 56,72 | 64,93 | 63,29 | 62,33 | 61,46 | 58,78 | 55,33 | 59,10 | 67,51 | 72,49 | 85,98 | 102,36 | 89,66 | 80,41 | 74,20 | 72,13 | 69,11 | | 65,6534 |
| | | Náklad [€] | | | | | | | | | | | | | | | | | | | | | | | | 0,42 | |
| nedela 18. 2. 2024 | Spotreba [kWh] | 0,2960 | 0,2700 | 0,2590 | 0,2950 | 0,2430 | 0,3000 | 0,2580 | 0,2700 | 0,2770 | 0,2330 | 0,2730 | 0,2280 | 0,2080 | 0,2320 | 0,1790 | 0,2330 | 0,1940 | 0,2670 | 0,2830 | 0,2660 | 0,2900 | 0,2330 | 0,2910 | 0,2480 | | 6,1260 |
| | Cena [€/MWh] | 62,20 | 54,81 | 51,41 | 50,24 | 50,03 | 48,47 | 46,02 | 48,97 | 47,28 | 43,03 | 40,45 | 41 | 40,08 | 39,80 | 42,93 | 53,16 | 60,87 | 69,85 | 72,41 | 70,31 | 64,71 | 59,83 | 57,33 | 53,94 | | 53,3322 |
| | | Náklad [€] | | | | | | | | | | | | | | | | | | | | | | | | 0,33 | |
| pondelok 19. 2. 2024 | Spotreba [kWh] | 0,2940 | 0,2740 | 0,2630 | 0,2930 | 0,2400 | 0,2950 | 0,2540 | 0,4240 | 0,5400 | 0,5950 | 0,4720 | 0,5510 | 0,7080 | 0,5210 | 0,5260 | 0,4200 | 0,2590 | 0,2970 | 0,2500 | 0,3000 | 0,2810 | 0,2700 | 0,3040 | 0,2470 | | 8,8780 |
| | Cena [€/MWh] | 44 | 43 | 44,16 | 43,91 | 44,92 | 51,57 | 66,53 | 78,29 | 86,35 | 76,93 | 75,15 | 76,09 | 75,14 | 77,37 | 76,43 | 77,03 | 80,03 | 82,11 | 93,37 | 83,40 | 75,04 | 68,90 | 66,27 | 59,07 | | 70,8549 |
| | | Náklad [€] | | | | | | | | | | | | | | | | | | | | | | | | 0,63 | |
| utorok 20. 2. 2024 | Spotreba [kWh] | 0,3120 | 0,2630 | 0,2970 | 0,2890 | 0,2760 | 0,3030 | 0,2480 | 0,3740 | 0,5190 | 0,4800 | 0,6250 | 0,5260 | 1,4330 | 0,4840 | 0,5940 | 0,5170 | 0,2830 | 0,2400 | 0,3020 | 0,2530 | 0,2960 | 0,2840 | 0,2550 | 0,2990 | | 9,7520 |
| | Cena [€/MWh] | 58,06 | 54,32 | 53,96 | 53,56 | 52,41 | 52,04 | 68,31 | 85,65 | 87,46 | 77,56 | 69,12 | 58,90 | 52,35 | 51,52 | 51,07 | 62,01 | 72,26 | 81,10 | 81,34 | 84,38 | 81,47 | 71,72 | 70,07 | 54,95 | | 64,2813 |
| | | Náklad [€] | | | | | | | | | | | | | | | | | | | | | | | | 0,63 | |
| streda 21. 2. 2024 | Spotreba [kWh] | 0,2660 | 0,2930 | 0,2870 | 0,2660 | 0,3120 | 0,2500 | 0,3020 | 0,3470 | 0,9140 | 1,0320 | 0,4700 | 0,4830 | 0,5810 | 0,4420 | 0,4830 | 0,4550 | 0,4310 | 0,3420 | 0,2390 | 0,2980 | 0,2780 | 0,2660 | 0,3000 | 0,2470 | | 9,5840 |
| | Cena [€/MWh] | 49,28 | 46,59 | 45,32 | 43 | 42,51 | 46,85 | 71,94 | 81,20 | 84,24 | 69,86 | 64,10 | 60,39 | 53,01 | 51,75 | 56,73 | 63,88 | 68,29 | 84,21 | 80,61 | 81,55 | 77,75 | 56,95 | 53,08 | 38,37 | | 63,4987 |
| | | Náklad [€] | | | | | | | | | | | | | | | | | | | | | | | | 0,61 | |
| štvrtok 22. 2. 2024 | Spotreba [kWh] | 0,3040 | 0,2850 | 0,2710 | 0,3060 | 0,2540 | 0,3010 | 0,2800 | 0,4110 | 0,8790 | 1,1060 | 0,4640 | 0,5470 | 0,4500 | 0,4560 | 0,4320 | 0,4250 | 0,3890 | 0,3230 | 0,3770 | 0,3500 | 0,3480 | 0,3800 | 0,3270 | 0,3840 | | 10,0490 |
| | Cena [€/MWh] | 36,40 | 36,77 | 38,44 | 36,98 | 39,61 | 43,98 | 70,13 | 79,45 | 80,93 | 72,52 | 69,55 | 66,98 | 66,48 | 67,09 | 68,03 | 71,21 | 73,11 | 74,39 | 72,98 | 72,22 | 45,49 | 22,70 | 10,45 | 5,61 | | 59,1670 |
| | | Náklad [€] | | | | | | | | | | | | | | | | | | | | | | | | 0,59 | |

| | Hodina | 1 | 2 | 3 | 4 | 5 | 6 | 7 | 8 | 9 | 10 | 11 | 12 | 13 | 14 | 15 | 16 | 17 | 18 | 19 | 20 | 21 | 22 | 23 | 24 | | Spolu |
|----------------------------|----------------|------------|--------|--------|--------|--------|--------|--------|--------|--------|--------|--------|--------|--------|--------|--------|--------|--------|--------|--------|--------|--------|--------|--------|--------|------|---------|
| piatok 23. 2. 2024 | Spotreba [kWh] | 0,3490 | 0,3690 | 0,3850 | 0,3420 | 0,3900 | 0,3270 | 0,3860 | 0,4420 | 0,6130 | 0,8150 | 0,5510 | 0,5220 | 0,8000 | 1,1780 | 0,4580 | 0,4300 | 0,4780 | 0,3560 | 0,2240 | 0,2730 | 0,2610 | 0,3100 | 0,2370 | 0,2970 | | 10,7930 |
| | Cena [€/MWh] | 11,42 | 20,04 | 13,04 | 10,34 | 17,05 | 53,78 | 70,89 | 79,98 | 77,69 | 73,40 | 63,24 | 60,64 | 59,66 | 58,88 | 67,28 | 70,74 | 75,70 | 80,69 | 86,44 | 84,01 | 72,97 | 69,26 | 67,98 | 65,10 | | 59,5128 |
| | | Náklad [€] | | | | | | | | | | | | | | | | | | | | | | | | 0,64 | |
| sobota 24. 2. 2024 | Spotreba [kWh] | 0,2550 | 0,2860 | 0,2790 | 0,2620 | 0,3020 | 0,2380 | 0,2940 | 0,2320 | 0,2710 | 0,2530 | 0,3060 | 0,4070 | 0,3770 | 0,3170 | 0,2570 | 0,2300 | 0,2800 | 0,2230 | 0,2860 | 0,2540 | 0,2610 | 0,2810 | 0,2360 | 0,2910 | | 6,6780 |
| | Cena [€/MWh] | 66,47 | 63,90 | 59,50 | 55,20 | 55,39 | 57,10 | 61,67 | 66,11 | 64,40 | 57,60 | 49,58 | 46,76 | 40,47 | 32,22 | 37,60 | 45 | 55,63 | 70,92 | 78,87 | 74,13 | 65,17 | 59,94 | 56,63 | 52,78 | | 56,4750 |
| | | Náklad [€] | | | | | | | | | | | | | | | | | | | | | | | | 0,38 | |
| nedela 25. 2. 2024 | Spotreba [kWh] | 0,2480 | 0,2850 | 0,2630 | 0,2600 | 0,2890 | 0,2390 | 0,2860 | 0,2310 | 0,2730 | 0,2530 | 0,2360 | 0,2590 | 0,1890 | 0,2640 | 0,2430 | 0,2560 | 0,2700 | 0,2300 | 0,2880 | 0,2290 | 0,2900 | 0,2440 | 0,2760 | 0,2610 | | 6,1620 |
| | Cena [€/MWh] | 56,57 | 55,44 | 55,39 | 54,89 | 55,19 | 55,07 | 56,77 | 59,92 | 62,06 | 62,17 | 56,25 | 54,09 | 50 | 46,03 | 49,84 | 55 | 67,10 | 79,87 | 91,42 | 78,94 | 69,96 | 65,81 | 65,23 | 58,38 | | 61,0332 |
| | | Náklad [€] | | | | | | | | | | | | | | | | | | | | | | | | 0,38 | |
| pondelok 26. 2. 2024 | Spotreba [kWh] | 0,2660 | 0,2870 | 0,2390 | 0,2950 | 0,2340 | 0,2940 | 0,2480 | 0,3540 | 0,4810 | 0,5270 | 0,4640 | 0,4210 | 0,5030 | 0,3910 | 0,4410 | 0,4060 | 0,2320 | 0,2630 | 0,2450 | 0,2950 | 0,2300 | 0,2910 | 0,2260 | 0,2910 | | 7,9240 |
| | Cena [€/MWh] | 57,83 | 56,82 | 53,69 | 51,80 | 53,23 | 57,92 | 69,45 | 79,38 | 81,60 | 73,83 | 66,65 | 65,03 | 58,42 | 58,19 | 61,29 | 64,95 | 69,94 | 77,39 | 87,76 | 88,25 | 84,12 | 71,67 | 65,21 | 60,76 | | 67,3076 |
| | | Náklad [€] | | | | | | | | | | | | | | | | | | | | | | | | 0,53 | |
| utorok 27. 2. 2024 | Spotreba [kWh] | 0,2450 | 0,2880 | 0,2520 | 0,2740 | 0,2620 | 0,2640 | 0,2710 | 0,3610 | 0,8890 | 0,8600 | 0,4190 | 0,4270 | 0,4870 | 0,5710 | 0,3570 | 0,3360 | 0,2130 | 0,2880 | 0,2420 | 0,2780 | 0,2540 | 0,2570 | 0,2700 | 0,2440 | | 8,6090 |
| | Cena [€/MWh] | 57,62 | 57,55 | 57,35 | 56,87 | 57,35 | 65,19 | 82,06 | 94,09 | 95,46 | 80,81 | 68,71 | 64,72 | 59,05 | 59,05 | 64,24 | 70,89 | 77,94 | 101,49 | 111,39 | 105,17 | 90,52 | 85,01 | 72,72 | 64,97 | | 75,6801 |
| | | Náklad [€] | | | | | | | | | | | | | | | | | | | | | | | | 0,65 | |
| streda 28. 2. 2024 | Spotreba [kWh] | 0,2900 | 0,2310 | 0,2910 | 0,2290 | 0,2910 | 0,2390 | 0,2690 | 0,3690 | 0,4400 | 0,4960 | 0,3830 | 0,4110 | 0,5590 | 0,4140 | 0,8420 | 0,7110 | 0,3380 | 0,2510 | 0,2470 | 0,2740 | 0,2180 | 0,2710 | 0,2170 | 0,2730 | | 8,5540 |
| | Cena [€/MWh] | 60,36 | 59,40 | 61,34 | 63,46 | 66,68 | 70,95 | 86,42 | 97,21 | 104,49 | 85,46 | 73,99 | 67,55 | 63,93 | 66,53 | 67,51 | 78,01 | 85,86 | 94,47 | 99,67 | 92,91 | 87,33 | 84,20 | 75,01 | 63,19 | | 76,8451 |
| | | Náklad [€] | | | | | | | | | | | | | | | | | | | | | | | | 0,66 | |
| štvrtok 29. 2. 2024 | Spotreba [kWh] | 0,2500 | 0,2510 | 0,2630 | 0,2380 | 0,2840 | 0,2220 | 0,2740 | 0,3510 | 0,4940 | 0,3950 | 0,3910 | 0,4940 | 0,3560 | 0,4440 | 0,3480 | 0,3690 | 0,3200 | 0,3240 | 0,3800 | 0,3130 | 0,2460 | 0,1920 | 0,2610 | 0,5360 | | 7,9960 |
| | Cena [€/MWh] | 64,38 | 63,10 | 61,19 | 59,97 | 60,64 | 65,97 | 82,27 | 88,52 | 85,02 | 73,70 | 61,71 | 56,38 | 54,42 | 56,19 | 62,82 | 68,87 | 80,11 | 85,28 | 86,26 | 80,99 | 72,77 | 67,25 | 64,90 | 60,90 | | 69,3166 |
| | | Náklad [€] | | | | | | | | | | | | | | | | | | | | | | | | 0,55 | |

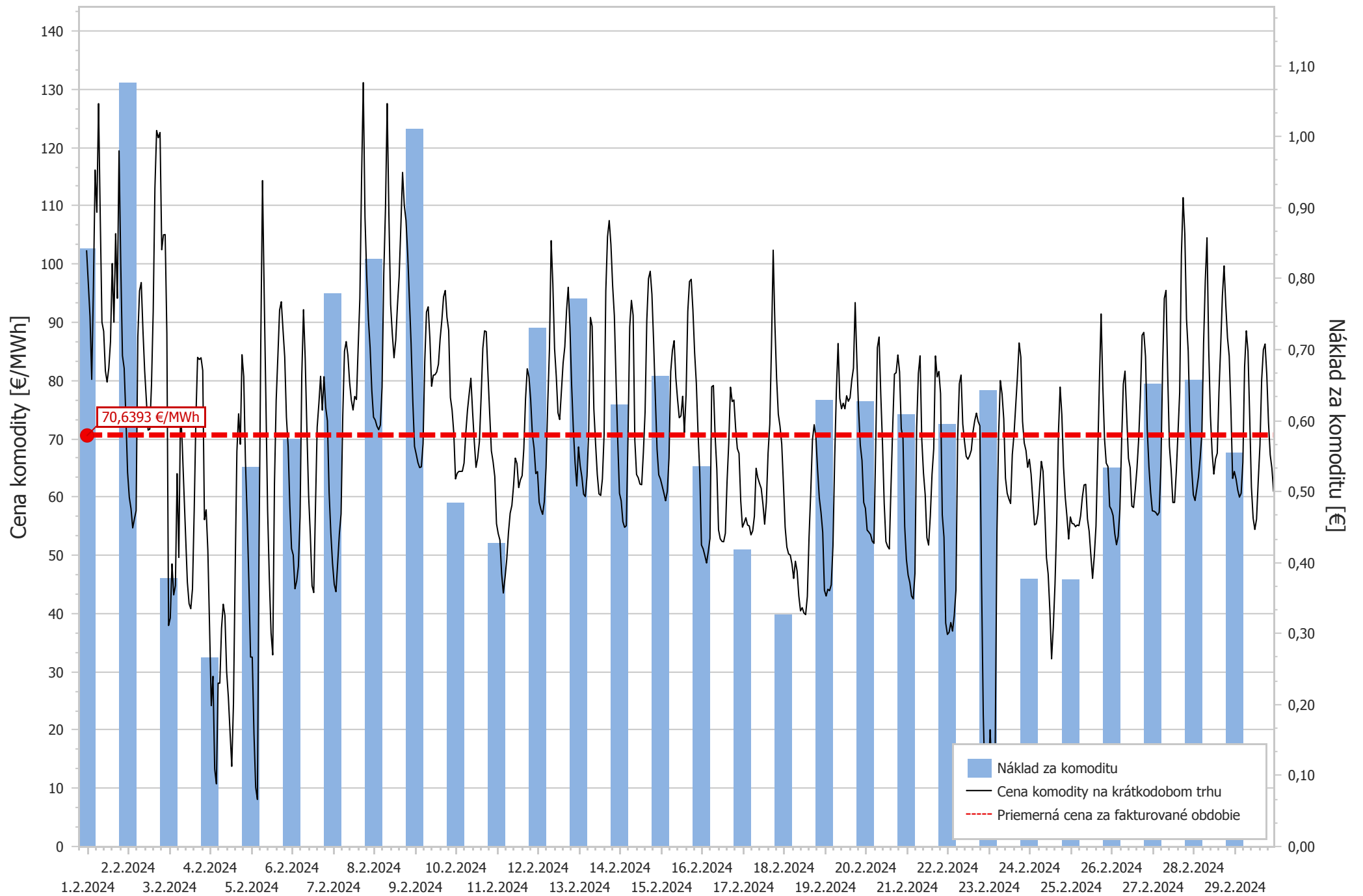

DETAILNÉ PODKLADY K VÝPOČTU CENY KOMODITY Z ÚDAJOV KRÁTKODOBÉHO TRHU

Príloha k faktúre č.

1052410487

Adresa odberného miesta: **Semerovo 317, Semerovo**

EIC:

24ZZS4145789000K

| | Hodina | 1 | 2 | 3 | 4 | 5 | 6 | 7 | 8 | 9 | 10 | 11 | 12 | 13 | 14 | 15 | 16 | 17 | 18 | 19 | 20 | 21 | 22 | 23 | 24 | | Spolu |
|---------|----------------|------------|--------|--------|--------|--------|--------|--------|--------|--------|--------|--------|--------|--------|--------|--------|--------|--------|--------|--------|--------|--------|--------|--------|--------|------|---------|
| štvrtok | Spotreba [kWh] | 0,0300 | 0,0310 | 0,0300 | 0,0300 | 0,0300 | 0,0300 | 0,0300 | 0,0220 | 0,0190 | 0,0190 | 0,0180 | 0,0190 | 0,0190 | 0,0180 | 0,0180 | 0,0190 | 0,0210 | 0,0300 | 0,0300 | 0,0300 | 0,0300 | 0,0300 | 0,0300 | 0,0300 | | 0,6130 |
| 1. 2. | Cena [€/MWh] | 102,35 | 96,68 | 91 | 80,19 | 96,02 | 116,13 | 108,87 | 127,52 | 108,01 | 90 | 88,45 | 81,65 | 79,73 | 82,12 | 86,68 | 100,07 | 90 | 105,20 | 94,11 | 119,42 | 100,01 | 84,26 | 82,09 | 73,81 | | 95,6877 |
| 2024 | | Náklad [€] | | | | | | | | | | | | | | | | | | | | | | | | 0,06 | |

| | | | | | | | | | | | | | | | | | | | | | | | | | | | |
|--------|----------------|------------|--------|--------|--------|--------|--------|--------|--------|--------|--------|--------|--------|--------|--------|--------|--------|--------|--------|--------|--------|--------|--------|--------|--------|------|---------|
| piatok | Spotreba [kWh] | 0,0300 | 0,0300 | 0,0300 | 0,0300 | 0,0310 | 0,0300 | 0,0300 | 0,0190 | 0,0180 | 0,0190 | 0,0190 | 0,0180 | 0,0190 | 0,0180 | 0,0190 | 0,0180 | 0,0200 | 0,0290 | 0,0300 | 0,0300 | 0,0300 | 0,0300 | 0,0300 | 0,0300 | | 0,6070 |
| 2. 2. | Cena [€/MWh] | 64,21 | 59,94 | 58 | 54,69 | 56,24 | 57,64 | 87,51 | 95,40 | 96,81 | 88,59 | 81,67 | 76,60 | 71,47 | 71,63 | 79,31 | 91,83 | 113 | 122,91 | 121,67 | 122,57 | 102,44 | 105 | 105,05 | 88,04 | | 86,2383 |
| 2024 | | Náklad [€] | | | | | | | | | | | | | | | | | | | | | | | | 0,05 | |

| | | | | | | | | | | | | | | | | | | | | | | | | | | | |
|--------|----------------|------------|--------|--------|--------|--------|--------|--------|--------|--------|--------|--------|--------|--------|--------|--------|--------|--------|--------|--------|--------|--------|--------|--------|--------|------|---------|
| sobota | Spotreba [kWh] | 0,0300 | 0,0300 | 0,0300 | 0,0300 | 0,0310 | 0,0300 | 0,0300 | 0,0230 | 0,0190 | 0,0180 | 0,0190 | 0,0180 | 0,0180 | 0,0190 | 0,0180 | 0,0190 | 0,0200 | 0,0300 | 0,0300 | 0,0300 | 0,0300 | 0,0300 | 0,0300 | 0,0300 | | 0,6120 |
| 3. 2. | Cena [€/MWh] | 37,93 | 39,22 | 48,51 | 43,19 | 44,77 | 64 | 49,62 | 75,19 | 69 | 61 | 53,14 | 45,37 | 41,69 | 40,82 | 44,24 | 57,61 | 73,59 | 83,97 | 83,60 | 83,90 | 81,71 | 56,10 | 57,80 | 50,83 | | 58,2560 |
| 2024 | | Náklad [€] | | | | | | | | | | | | | | | | | | | | | | | | 0,04 | |

| | | | | | | | | | | | | | | | | | | | | | | | | | | | |
|--------|----------------|------------|--------|--------|--------|--------|--------|--------|--------|--------|--------|--------|--------|--------|--------|--------|--------|--------|--------|--------|--------|--------|--------|--------|-------|--------|---------|
| nedeľa | Spotreba [kWh] | 0,0310 | 0,0300 | 0,0300 | 0,0300 | 0,0300 | 0,0300 | 0,0300 | 0,0190 | 0,0190 | 0,0190 | 0,0190 | 0,0180 | 0,0190 | 0,0180 | 0,0190 | 0,0200 | 0,0300 | 0,0300 | 0,0300 | 0,0300 | 0,0300 | 0,0300 | 0,0310 | | 0,6110 | |
| 4. 2. | Cena [€/MWh] | 37,64 | 24,18 | 29,21 | 13,30 | 10,75 | 28,05 | 28,03 | 37,44 | 41,59 | 39,64 | 29,97 | 25,65 | 19,61 | 13,76 | 24,58 | 47,50 | 67,83 | 74,28 | 69,05 | 84,42 | 80,68 | 66,26 | 56,73 | 45,57 | | 42,7973 |
| 2024 | | Náklad [€] | | | | | | | | | | | | | | | | | | | | | | | | 0,03 | |

| | | | | | | | | | | | | | | | | | | | | | | | | | | | |
|----------|----------------|------------|--------|--------|--------|--------|--------|--------|--------|--------|--------|--------|--------|--------|--------|--------|--------|--------|--------|--------|--------|--------|--------|--------|--------|------|---------|
| pondelok | Spotreba [kWh] | 0,0300 | 0,0300 | 0,0310 | 0,0300 | 0,0300 | 0,0300 | 0,0300 | 0,0230 | 0,0190 | 0,0180 | 0,0190 | 0,0190 | 0,0190 | 0,0180 | 0,0190 | 0,0180 | 0,0190 | 0,0290 | 0,0300 | 0,0300 | 0,0300 | 0,0300 | 0,0300 | 0,0300 | | 0,6110 |
| 5. 2. | Cena [€/MWh] | 32,52 | 32,50 | 19,33 | 10,15 | 8,07 | 51,98 | 86,85 | 114,31 | 94,54 | 76,27 | 57,52 | 46,02 | 36,66 | 32,89 | 62,28 | 76,62 | 84,18 | 92,09 | 93,51 | 88,70 | 84,05 | 73,70 | 68,66 | 58,45 | | 60,8183 |
| 2024 | | Náklad [€] | | | | | | | | | | | | | | | | | | | | | | | | 0,04 | |

| | | | | | | | | | | | | | | | | | | | | | | | | | | | |
|--------|----------------|------------|--------|--------|--------|--------|--------|--------|--------|--------|--------|--------|--------|--------|--------|--------|--------|--------|--------|--------|--------|--------|--------|--------|--------|------|---------|
| utorok | Spotreba [kWh] | 0,0300 | 0,0300 | 0,0300 | 0,0300 | 0,0300 | 0,0300 | 0,0290 | 0,0190 | 0,0180 | 0,0190 | 0,0190 | 0,0190 | 0,0190 | 0,0190 | 0,0180 | 0,0190 | 0,0290 | 0,0300 | 0,0300 | 0,0300 | 0,0300 | 0,0300 | 0,0300 | 0,0300 | | 0,6060 |
| 6. 2. | Cena [€/MWh] | 51,14 | 50,02 | 44,24 | 45,56 | 48,10 | 56,62 | 80,95 | 92,15 | 83,75 | 71,44 | 60,22 | 53,46 | 44,76 | 43,59 | 58,17 | 71,96 | 76,03 | 80,71 | 74,91 | 80,65 | 75,35 | 73,07 | 60,76 | 53,82 | | 63,3906 |
| 2024 | | Náklad [€] | | | | | | | | | | | | | | | | | | | | | | | | 0,04 | |

| | | | | | | | | | | | | | | | | | | | | | | | | | | | |
|--------|----------------|------------|--------|--------|--------|--------|--------|--------|--------|--------|--------|--------|--------|--------|--------|--------|--------|--------|--------|--------|--------|--------|--------|--------|-------|--------|---------|
| streda | Spotreba [kWh] | 0,0300 | 0,0300 | 0,0300 | 0,0300 | 0,0310 | 0,0300 | 0,0280 | 0,0190 | 0,0190 | 0,0190 | 0,0180 | 0,0190 | 0,0190 | 0,0180 | 0,0190 | 0,0200 | 0,0310 | 0,0300 | 0,0300 | 0,0290 | 0,0300 | 0,0310 | 0,0300 | | 0,6080 | |
| 7. 2. | Cena [€/MWh] | 48,58 | 45 | 43,74 | 48,61 | 53,68 | 57,08 | 74,05 | 85,03 | 86,67 | 84,28 | 79,69 | 76,64 | 74,93 | 77,26 | 76,73 | 85,61 | 94,09 | 114,64 | 131,13 | 108,04 | 98,05 | 90,49 | 85,63 | 78,24 | | 78,5660 |
| 2024 | | Náklad [€] | | | | | | | | | | | | | | | | | | | | | | | | 0,05 | |

| | | | | | | | | | | | | | | | | | | | | | | | | | | | |
|---------|----------------|------------|--------|--------|--------|--------|--------|--------|--------|--------|--------|--------|--------|--------|--------|--------|--------|--------|--------|--------|--------|--------|--------|--------|-------|--------|---------|
| štvrtok | Spotreba [kWh] | 0,0300 | 0,0300 | 0,0310 | 0,0300 | 0,0300 | 0,0310 | 0,0300 | 0,0190 | 0,0190 | 0,0190 | 0,0180 | 0,0180 | 0,0190 | 0,0180 | 0,0190 | 0,0190 | 0,0200 | 0,0300 | 0,0300 | 0,0300 | 0,0300 | 0,0300 | 0,0310 | | 0,6110 | |
| 8. 2. | Cena [€/MWh] | 73,70 | 73,20 | 72,15 | 71,55 | 72,34 | 78,82 | 98,31 | 109,56 | 127,53 | 108,35 | 93,07 | 87,96 | 83,90 | 86,92 | 92,82 | 97,84 | 106,51 | 115,72 | 110,07 | 107,49 | 101,72 | 93,96 | 86,30 | 76,41 | | 91,5104 |
| 2024 | | Náklad [€] | | | | | | | | | | | | | | | | | | | | | | | | 0,06 | |

| | | | | | | | | | | | | | | | | | | | | | | | | | | | |
|--------|----------------|------------|--------|--------|--------|--------|--------|--------|--------|--------|--------|--------|--------|--------|--------|--------|--------|--------|--------|--------|--------|--------|--------|--------|-------|--------|---------|
| piatok | Spotreba [kWh] | 0,0300 | 0,0300 | 0,0300 | 0,0310 | 0,0300 | 0,0300 | 0,0290 | 0,0190 | 0,0190 | 0,0180 | 0,0190 | 0,0190 | 0,0180 | 0,0190 | 0,0190 | 0,0190 | 0,0300 | 0,0300 | 0,0310 | 0,0300 | 0,0300 | 0,0300 | 0,0300 | | 0,6090 | |
| 9. 2. | Cena [€/MWh] | 68,69 | 67,33 | 65,89 | 65,04 | 65,17 | 69,14 | 83,25 | 91,74 | 92,64 | 87,18 | 79 | 80,91 | 80,98 | 81,46 | 82,79 | 87,16 | 90,32 | 94,37 | 95,45 | 90,86 | 88,60 | 77,08 | 74,91 | 70,94 | | 79,5291 |
| 2024 | | Náklad [€] | | | | | | | | | | | | | | | | | | | | | | | | 0,05 | |

| | | | | | | | | | | | | | | | | | | | | | | | | | | | |
|--------|----------------|------------|--------|--------|--------|--------|--------|--------|--------|--------|--------|--------|--------|--------|--------|--------|--------|--------|--------|--------|--------|--------|--------|--------|-------|--------|---------|
| sobota | Spotreba [kWh] | 0,0310 | 0,0300 | 0,0300 | 0,0310 | 0,0300 | 0,0300 | 0,0280 | 0,0190 | 0,0190 | 0,0180 | 0,0190 | 0,0180 | 0,0190 | 0,0180 | 0,0190 | 0,0190 | 0,0290 | 0,0300 | 0,0300 | 0,0300 | 0,0300 | 0,0310 | 0,0300 | | 0,6070 | |
| 10. 2. | Cena [€/MWh] | 63,10 | 64,08 | 64,40 | 64,39 | 64,41 | 65,82 | 70,91 | 74,86 | 77,70 | 80,38 | 74,64 | 69,46 | 65,08 | 66,72 | 69,53 | 77,17 | 85,53 | 88,52 | 88,39 | 81,10 | 74,40 | 67,91 | 66,04 | 63,50 | | 71,5540 |
| 2024 | | Náklad [€] | | | | | | | | | | | | | | | | | | | | | | | | 0,04 | |

| | | | | | | | | | | | | | | | | | | | | | | | | | | | |
|--------|----------------|------------|--------|--------|--------|--------|--------|--------|--------|--------|--------|--------|--------|--------|--------|--------|--------|--------|--------|--------|--------|--------|--------|--------|-------|--------|---------|
| nedeľa | Spotreba [kWh] | 0,0300 | 0,0310 | 0,0300 | 0,0310 | 0,0300 | 0,0300 | 0,0310 | 0,0200 | 0,0190 | 0,0180 | 0,0190 | 0,0180 | 0,0190 | 0,0180 | 0,0190 | 0,0200 | 0,0300 | 0,0300 | 0,0310 | 0,0300 | 0,0300 | 0,0300 | 0,0300 | | 0,6130 | |
| 11. 2. | Cena [€/MWh] | 55,42 | 53,72 | 52,60 | 46,83 | 43,51 | 46,16 | 49,27 | 53,86 | 57,22 | 58,54 | 61,99 | 66,67 | 65,73 | 61,61 | 62,94 | 63,65 | 68,29 | 76,84 | 82,01 | 80,63 | 76,76 | 70,72 | 68,39 | 64,01 | | 61,9272 |
| 2024 | | Náklad [€] | | | | | | | | | | | | | | | | | | | | | | | | 0,04 | |

| | Hodina | 1 | 2 | 3 | 4 | 5 | 6 | 7 | 8 | 9 | 10 | 11 | 12 | 13 | 14 | 15 | 16 | 17 | 18 | 19 | 20 | 21 | 22 | 23 | 24 | | Spolu |
|----------------------------|----------------|------------|--------|--------|--------|--------|--------|--------|--------|--------|--------|--------|--------|--------|--------|--------|--------|--------|--------|--------|--------|--------|--------|--------|--------|------|---------|
| pondelok 12. 2. 2024 | Spotreba [kWh] | 0,0300 | 0,0310 | 0,0300 | 0,0300 | 0,0300 | 0,0300 | 0,0300 | 0,0190 | 0,0190 | 0,0190 | 0,0190 | 0,0190 | 0,0180 | 0,0190 | 0,0190 | 0,0190 | 0,0190 | 0,0280 | 0,0300 | 0,0300 | 0,0310 | 0,0300 | 0,0300 | 0,0300 | | 0,6090 |
| | Cena [€/MWh] | 64,35 | 59,10 | 57,88 | 57,02 | 59,21 | 65 | 76 | 85,41 | 104 | 96,50 | 85,47 | 80,69 | 74,45 | 73,29 | 78,13 | 83 | 85,80 | 91,92 | 96 | 89,08 | 79,15 | 71,54 | 65,87 | 61,90 | | 75,1866 |
| | | Náklad [€] | | | | | | | | | | | | | | | | | | | | | | | | 0,05 | |
| utorok 13. 2. 2024 | Spotreba [kWh] | 0,0300 | 0,0310 | 0,0300 | 0,0300 | 0,0310 | 0,0300 | 0,0270 | 0,0190 | 0,0180 | 0,0190 | 0,0190 | 0,0190 | 0,0190 | 0,0190 | 0,0180 | 0,0190 | 0,0180 | 0,0270 | 0,0300 | 0,0300 | 0,0300 | 0,0300 | 0,0300 | 0,0310 | | 0,6040 |
| | Cena [€/MWh] | 68,59 | 65,37 | 63,41 | 60,49 | 60,06 | 63,59 | 71,40 | 90,82 | 89,31 | 75,12 | 69,21 | 63,87 | 60,53 | 60,26 | 63,10 | 70,70 | 95,39 | 104,67 | 107,45 | 103,31 | 96,27 | 91,12 | 79,98 | 69,49 | | 77,1570 |
| | | Náklad [€] | | | | | | | | | | | | | | | | | | | | | | | | 0,05 | |
| streda 14. 2. 2024 | Spotreba [kWh] | 0,0300 | 0,0300 | 0,0300 | 0,0310 | 0,0300 | 0,0300 | 0,0260 | 0,0190 | 0,0190 | 0,0190 | 0,0180 | 0,0190 | 0,0320 | 0,4150 | 0,2730 | 0,2450 | 0,2210 | 0,2100 | 0,2110 | 0,2090 | 0,2090 | 0,2080 | 0,2180 | 0,2140 | | 2,9660 |
| | Cena [€/MWh] | 60,63 | 59,34 | 55,76 | 54,79 | 55,06 | 70,33 | 89,20 | 93,75 | 91,18 | 69,65 | 63,86 | 63,29 | 62,21 | 62,10 | 67,66 | 74,60 | 90,32 | 97,48 | 98,75 | 94,80 | 86,57 | 77,08 | 68,20 | 63,80 | | 77,0324 |
| | | Náklad [€] | | | | | | | | | | | | | | | | | | | | | | | | 0,23 | |
| štvrtok 15. 2. 2024 | Spotreba [kWh] | 0,2240 | 0,2090 | 0,2110 | 0,2110 | 0,2110 | 0,1990 | 0,1940 | 0,1970 | 0,1960 | 0,1980 | 0,1940 | 0,1820 | 0,2030 | 0,2020 | 0,1770 | 0,2050 | 0,1990 | 0,1840 | 0,1520 | 0,1520 | 0,1360 | 0,1600 | 0,1360 | 0,1620 | | 4,4940 |
| | Cena [€/MWh] | 63,06 | 61,88 | 60,68 | 59,35 | 60,94 | 66,70 | 81,51 | 85,19 | 86,83 | 80,46 | 76,79 | 73,60 | 73,92 | 77,29 | 71,06 | 77,56 | 91,87 | 96,99 | 97,37 | 92,11 | 84,77 | 79,53 | 70,98 | 64,34 | | 75,8142 |
| | | Náklad [€] | | | | | | | | | | | | | | | | | | | | | | | | 0,34 | |
| piatok 16. 2. 2024 | Spotreba [kWh] | 0,1380 | 0,1640 | 0,1350 | 0,1600 | 0,1320 | 0,1560 | 0,1250 | 0,1360 | 0,1200 | 0,1220 | 0,1470 | 0,1280 | 0,1290 | 0,1320 | 0,1490 | 0,1270 | 0,1280 | 0,1600 | 0,1370 | 0,1380 | 0,1380 | 0,1610 | 0,1370 | 0,1400 | | 3,3390 |
| | Cena [€/MWh] | 51,76 | 51,08 | 49,92 | 48,67 | 50,63 | 52,90 | 78,92 | 79,14 | 70,50 | 64,81 | 54,36 | 52,82 | 52,37 | 52,31 | 53,77 | 62,70 | 69,39 | 78,85 | 76,38 | 76,65 | 71,84 | 68,32 | 67,48 | 59,35 | | 62,1057 |
| | | Náklad [€] | | | | | | | | | | | | | | | | | | | | | | | | 0,21 | |
| sobota 17. 2. 2024 | Spotreba [kWh] | 0,1480 | 0,1580 | 0,1390 | 0,1390 | 0,1540 | 0,1470 | 0,1290 | 0,1220 | 0,1210 | 0,1290 | 0,0900 | 0,2040 | 1,0740 | 0,3820 | 0,0180 | 0,0190 | 0,0180 | 0,0260 | 0,0300 | 0,0290 | 0,0300 | 0,0300 | 0,0300 | 0,0310 | | 3,3970 |
| | Cena [€/MWh] | 54,82 | 55,57 | 56,44 | 55,18 | 55,02 | 53,49 | 54,18 | 56,72 | 64,93 | 63,29 | 62,33 | 61,46 | 58,78 | 55,33 | 59,10 | 67,51 | 72,49 | 85,98 | 102,36 | 89,66 | 80,41 | 74,20 | 72,13 | 69,11 | | 59,3436 |
| | | Náklad [€] | | | | | | | | | | | | | | | | | | | | | | | | 0,20 | |
| nedela 18. 2. 2024 | Spotreba [kWh] | 0,0300 | 0,0290 | 0,0300 | 0,0300 | 0,0310 | 0,0300 | 0,0250 | 0,0190 | 0,0190 | 0,0180 | 0,0190 | 0,0180 | 0,0190 | 0,0190 | 0,0190 | 0,0180 | 0,0250 | 0,0300 | 0,0300 | 0,0300 | 0,0300 | 0,0300 | 0,0300 | 0,0300 | | 0,5970 |
| | Cena [€/MWh] | 62,20 | 54,81 | 51,41 | 50,24 | 50,03 | 48,47 | 46,02 | 48,97 | 47,28 | 43,03 | 40,45 | 41 | 40,08 | 39,80 | 42,93 | 53,16 | 60,87 | 69,85 | 72,41 | 70,31 | 64,71 | 59,83 | 57,33 | 53,94 | | 54,1233 |
| | | Náklad [€] | | | | | | | | | | | | | | | | | | | | | | | | 0,03 | |
| pondelok 19. 2. 2024 | Spotreba [kWh] | 0,0300 | 0,0310 | 0,0300 | 0,0300 | 0,0300 | 0,0310 | 0,0250 | 0,0190 | 0,0180 | 0,0190 | 0,0190 | 0,0190 | 0,9640 | 0,0490 | 0,0160 | 0,0150 | 0,0160 | 0,0220 | 0,0280 | 0,0270 | 0,0270 | 0,0280 | 0,0270 | 0,0270 | | 1,5470 |
| | Cena [€/MWh] | 44 | 43 | 44,16 | 43,91 | 44,92 | 51,57 | 66,53 | 78,29 | 86,35 | 76,93 | 75,15 | 76,09 | 75,14 | 77,37 | 76,43 | 77,03 | 80,03 | 82,11 | 93,37 | 83,40 | 75,04 | 68,90 | 66,27 | 59,07 | | 71,8672 |
| | | Náklad [€] | | | | | | | | | | | | | | | | | | | | | | | | 0,11 | |
| utorok 20. 2. 2024 | Spotreba [kWh] | 0,0280 | 0,0280 | 0,0270 | 0,0280 | 0,0270 | 0,0280 | 0,0210 | 0,0170 | 0,0160 | 0,0160 | 0,0160 | 0,0160 | 0,0160 | 0,0160 | 0,0160 | 0,0160 | 0,0160 | 0,0230 | 0,0270 | 0,0270 | 0,0280 | 0,0270 | 0,0270 | 0,0280 | | 0,5350 |
| | Cena [€/MWh] | 58,06 | 54,32 | 53,96 | 53,56 | 52,41 | 52,04 | 68,31 | 85,65 | 87,46 | 77,56 | 69,12 | 58,90 | 52,35 | 51,52 | 51,07 | 62,01 | 72,26 | 81,10 | 81,34 | 84,38 | 81,47 | 71,72 | 70,07 | 54,95 | | 65,7380 |
| | | Náklad [€] | | | | | | | | | | | | | | | | | | | | | | | | 0,04 | |
| streda 21. 2. 2024 | Spotreba [kWh] | 0,0270 | 0,0270 | 0,0280 | 0,0270 | 0,0280 | 0,0270 | 0,0220 | 0,0160 | 0,0170 | 0,0160 | 0,0160 | 0,0160 | 0,0160 | 0,0160 | 0,0160 | 0,0160 | 0,0160 | 0,0240 | 0,0270 | 0,0270 | 0,0270 | 0,0280 | 0,0270 | 0,0270 | | 0,5340 |
| | Cena [€/MWh] | 49,28 | 46,59 | 45,32 | 43 | 42,51 | 46,85 | 71,94 | 81,20 | 84,24 | 69,86 | 64,10 | 60,39 | 53,01 | 51,75 | 56,73 | 63,88 | 68,29 | 84,21 | 80,61 | 81,55 | 77,75 | 56,95 | 53,08 | 38,37 | | 60,2213 |
| | | Náklad [€] | | | | | | | | | | | | | | | | | | | | | | | | 0,03 | |
| štvrtok 22. 2. 2024 | Spotreba [kWh] | 0,0280 | 0,0270 | 0,0280 | 0,0280 | 0,0270 | 0,0280 | 0,0220 | 0,0160 | 0,0160 | 0,0160 | 0,0170 | 0,0160 | 0,0160 | 0,0160 | 0,0160 | 0,0150 | 0,0170 | 0,0240 | 0,0270 | 0,0280 | 0,0270 | 0,0270 | 0,0280 | 0,0280 | | 0,5380 |
| | Cena [€/MWh] | 36,40 | 36,77 | 38,44 | 36,98 | 39,61 | 43,98 | 70,13 | 79,45 | 80,93 | 72,52 | 69,55 | 66,98 | 66,48 | 67,09 | 68,03 | 71,21 | 73,11 | 74,39 | 72,98 | 72,22 | 45,49 | 22,70 | 10,45 | 5,61 | | 51,2144 |
| | | Náklad [€] | | | | | | | | | | | | | | | | | | | | | | | | 0,03 | |

| | Hodina | 1 | 2 | 3 | 4 | 5 | 6 | 7 | 8 | 9 | 10 | 11 | 12 | 13 | 14 | 15 | 16 | 17 | 18 | 19 | 20 | 21 | 22 | 23 | 24 | | Spolu |
|----------------------------|----------------|------------|--------|--------|--------|--------|--------|--------|--------|--------|--------|--------|--------|--------|--------|--------|--------|--------|--------|--------|--------|--------|--------|--------|--------|--------|---------|
| piatok 23. 2. 2024 | Spotreba [kWh] | 0,0270 | 0,0280 | 0,0270 | 0,0280 | 0,0280 | 0,0270 | 0,0270 | 0,0170 | 0,0160 | 0,0160 | 0,0160 | 0,0160 | 0,0160 | 0,0160 | 0,0690 | 0,1690 | 0,0160 | 0,0270 | 0,0270 | 0,0280 | 0,0270 | 0,0270 | 0,0280 | 0,0270 | | 0,7500 |
| | Cena [€/MWh] | 11,42 | 20,04 | 13,04 | 10,34 | 17,05 | 53,78 | 70,89 | 79,98 | 77,69 | 73,40 | 63,24 | 60,64 | 59,66 | 58,88 | 67,28 | 70,74 | 75,70 | 80,69 | 86,44 | 84,01 | 72,97 | 69,26 | 67,98 | 65,10 | | 60,2468 |
| | | Náklad [€] | | | | | | | | | | | | | | | | | | | | | | | | 0,05 | |
| sobota 24. 2. 2024 | Spotreba [kWh] | 0,0280 | 0,0270 | 0,0280 | 0,0280 | 0,0270 | 0,0280 | 0,0240 | 0,0160 | 0,0160 | 0,0160 | 0,0160 | 0,0160 | 0,0160 | 0,0160 | 0,0160 | 0,0160 | 0,0220 | 0,0270 | 0,0270 | 0,0280 | 0,0270 | 0,0280 | 0,0280 | | 0,5370 | |
| | Cena [€/MWh] | 66,47 | 63,90 | 59,50 | 55,20 | 55,39 | 57,10 | 61,67 | 66,11 | 64,40 | 57,60 | 49,58 | 46,76 | 40,47 | 32,22 | 37,60 | 45 | 55,63 | 70,92 | 78,87 | 74,13 | 65,17 | 59,94 | 56,63 | 52,78 | | 58,6522 |
| | | Náklad [€] | | | | | | | | | | | | | | | | | | | | | | | | 0,03 | |
| nedela 25. 2. 2024 | Spotreba [kWh] | 0,0270 | 0,0280 | 0,0280 | 0,0270 | 0,0280 | 0,0270 | 0,0210 | 0,0160 | 0,0160 | 0,0160 | 0,0160 | 0,0160 | 0,0170 | 0,0160 | 0,0160 | 0,0160 | 0,0210 | 0,0280 | 0,0270 | 0,0270 | 0,0280 | 0,0270 | 0,0280 | | 0,5330 | |
| | Cena [€/MWh] | 56,57 | 55,44 | 55,39 | 54,89 | 55,19 | 55,07 | 56,77 | 59,92 | 62,06 | 62,17 | 56,25 | 54,09 | 50 | 46,03 | 49,84 | 55 | 67,10 | 79,87 | 91,42 | 78,94 | 69,96 | 65,81 | 65,23 | 58,38 | | 61,6853 |
| | | Náklad [€] | | | | | | | | | | | | | | | | | | | | | | | | 0,03 | |
| pondelok 26. 2. 2024 | Spotreba [kWh] | 0,0270 | 0,0280 | 0,0280 | 0,0270 | 0,0280 | 0,0270 | 0,0210 | 0,0160 | 0,0160 | 0,0170 | 0,0160 | 0,0160 | 0,0160 | 0,0170 | 0,0160 | 0,0160 | 0,0160 | 0,0210 | 0,0270 | 0,0280 | 0,0280 | 0,0270 | 0,0270 | 0,0280 | | 0,5340 |
| | Cena [€/MWh] | 57,83 | 56,82 | 53,69 | 51,80 | 53,23 | 57,92 | 69,45 | 79,38 | 81,60 | 73,83 | 66,65 | 65,03 | 58,42 | 58,19 | 61,29 | 64,95 | 69,94 | 77,39 | 87,76 | 88,25 | 84,12 | 71,67 | 65,21 | 60,76 | | 67,0143 |
| | | Náklad [€] | | | | | | | | | | | | | | | | | | | | | | | | 0,04 | |
| utorok 27. 2. 2024 | Spotreba [kWh] | 0,0280 | 0,0270 | 0,0280 | 0,0280 | 0,0270 | 0,0280 | 0,0220 | 0,0160 | 0,0160 | 0,0170 | 0,0160 | 0,0160 | 0,0170 | 0,0160 | 0,0160 | 0,0160 | 0,0160 | 0,0230 | 0,0270 | 0,0270 | 0,0280 | 0,0270 | 0,0270 | 0,0280 | | 0,5370 |
| | Cena [€/MWh] | 57,62 | 57,55 | 57,35 | 56,87 | 57,35 | 65,19 | 82,06 | 94,09 | 95,46 | 80,81 | 68,71 | 64,72 | 59,05 | 59,05 | 64,24 | 70,89 | 77,94 | 101,49 | 111,39 | 105,17 | 90,52 | 85,01 | 72,72 | 64,97 | | 74,9302 |
| | | Náklad [€] | | | | | | | | | | | | | | | | | | | | | | | | 0,04 | |
| streda 28. 2. 2024 | Spotreba [kWh] | 0,0270 | 0,0280 | 0,0270 | 0,0280 | 0,0270 | 0,0270 | 0,0220 | 0,0160 | 0,0160 | 0,0170 | 0,0160 | 0,0160 | 0,0170 | 0,0160 | 0,0170 | 0,0160 | 0,0160 | 0,0210 | 0,0280 | 0,0270 | 0,0280 | 0,0270 | 0,0270 | 0,0280 | | 0,5350 |
| | Cena [€/MWh] | 60,36 | 59,40 | 61,34 | 63,46 | 66,68 | 70,95 | 86,42 | 97,21 | 104,49 | 85,46 | 73,99 | 67,55 | 63,93 | 66,53 | 67,51 | 78,01 | 85,86 | 94,47 | 99,67 | 92,91 | 87,33 | 84,20 | 75,01 | 63,19 | | 76,6452 |
| | | Náklad [€] | | | | | | | | | | | | | | | | | | | | | | | | 0,04 | |
| štvrtok 29. 2. 2024 | Spotreba [kWh] | 0,0280 | 0,0270 | 0,0280 | 0,0270 | 0,0280 | 0,0270 | 0,0210 | 0,0160 | 0,0160 | 0,0160 | 0,0160 | 0,0170 | 0,0160 | 0,0160 | 0,0170 | 0,0160 | 0,0160 | 0,0200 | 0,0280 | 0,0270 | 0,0270 | 0,0280 | 0,0270 | 0,2280 | | 0,7330 |
| | Cena [€/MWh] | 64,38 | 63,10 | 61,19 | 59,97 | 60,64 | 65,97 | 82,27 | 88,52 | 85,02 | 73,70 | 61,71 | 56,38 | 54,42 | 56,19 | 62,82 | 68,87 | 80,11 | 85,28 | 86,26 | 80,99 | 72,77 | 67,25 | 64,90 | 60,90 | | 66,7961 |
| | | Náklad [€] | | | | | | | | | | | | | | | | | | | | | | | | 0,05 | |

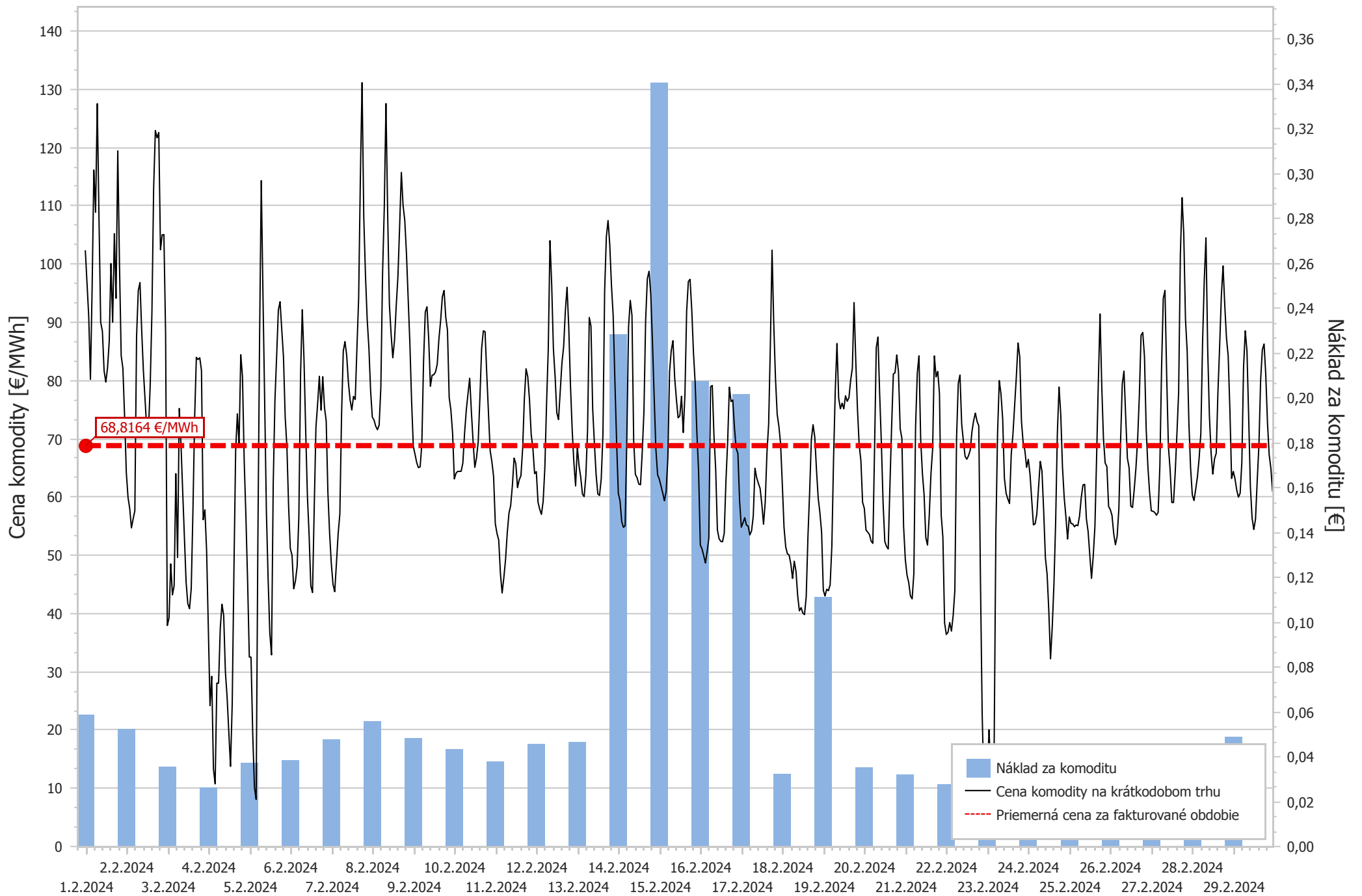

DETAILNÉ PODKLADY K VÝPOČTU CENY KOMODITY Z ÚDAJOV KRÁTKODOBÉHO TRHU

Príloha k faktúre č.

1052410487

Adresa odberného miesta: **Semerovo 361, Semerovo**

EIC:

24ZZS4138216000N

| | Hodina | 1 | 2 | 3 | 4 | 5 | 6 | 7 | 8 | 9 | 10 | 11 | 12 | 13 | 14 | 15 | 16 | 17 | 18 | 19 | 20 | 21 | 22 | 23 | 24 | | Spolu |
|----------|----------------|--------|--------|--------|--------|--------|--------|--------|--------|--------|--------|--------|--------|--------|--------|--------|--------|--------|--------|--------|--------|--------|--------|--------|--------|------------|---------|
| štvrtok | Spotreba [kWh] | 2,0530 | 2,0530 | 2,0530 | 2,0520 | 2,1420 | 2,1530 | 1,8390 | 0,0090 | 0,0090 | 0,0090 | 0,0090 | 0,0090 | 0,0090 | 0,0090 | 0,0090 | 0,0090 | 0,0090 | 1,4530 | 2,2480 | 2,2260 | 2,2260 | 2,2280 | 2,2320 | 2,0720 | | 29,1200 |
| 1. 2. | Cena [€/MWh] | 102,35 | 96,68 | 91 | 80,19 | 96,02 | 116,13 | 108,87 | 127,52 | 108,01 | 90 | 88,45 | 81,65 | 79,73 | 82,12 | 86,68 | 100,07 | 90 | 105,20 | 94,11 | 119,42 | 100,01 | 84,26 | 82,09 | 73,81 | | 96,1903 |
| 2024 | | | | | | | | | | | | | | | | | | | | | | | | | | Náklad [€] | 2,80 |
| piatok | Spotreba [kWh] | 2,0540 | 2,0540 | 2,0520 | 2,0540 | 2,2090 | 2,2300 | 1,9050 | 0,0090 | 0,0090 | 0,0090 | 0,0090 | 0,0090 | 0,0090 | 0,0090 | 0,0090 | 0,0090 | 0,0080 | 1,4450 | 2,2830 | 2,2250 | 2,1950 | 2,1470 | 2,1480 | 1,9910 | | 29,0810 |
| 2. 2. | Cena [€/MWh] | 64,21 | 59,94 | 58 | 54,69 | 56,24 | 57,64 | 87,51 | 95,40 | 96,81 | 88,59 | 81,67 | 76,60 | 71,47 | 71,63 | 79,31 | 91,83 | 113 | 122,91 | 121,67 | 122,57 | 102,44 | 105 | 105,05 | 88,04 | | 85,7205 |
| 2024 | | | | | | | | | | | | | | | | | | | | | | | | | | Náklad [€] | 2,49 |
| sobota | Spotreba [kWh] | 1,9700 | 1,9700 | 1,9720 | 1,9710 | 2,1290 | 2,1490 | 1,8350 | 0,0090 | 0,0090 | 0,0090 | 0,0090 | 0,0090 | 0,0090 | 0,0090 | 0,0080 | 0,0090 | 0,0090 | 1,4410 | 2,3030 | 2,2280 | 2,2230 | 2,2210 | 2,2220 | 2,0670 | | 28,7900 |
| 3. 2. | Cena [€/MWh] | 37,93 | 39,22 | 48,51 | 43,19 | 44,77 | 64 | 49,62 | 75,19 | 69 | 61 | 53,14 | 45,37 | 41,69 | 40,82 | 44,24 | 57,61 | 73,59 | 83,97 | 83,60 | 83,90 | 81,71 | 56,10 | 57,80 | 50,83 | | 59,1138 |
| 2024 | | | | | | | | | | | | | | | | | | | | | | | | | | Náklad [€] | 1,70 |
| nedeľa | Spotreba [kWh] | 2,0450 | 2,0460 | 2,0480 | 2,0490 | 2,2050 | 2,2240 | 1,9040 | 0,0090 | 0,0090 | 0,0090 | 0,0090 | 0,0090 | 0,0090 | 0,0090 | 0,0090 | 0,0090 | 0,0090 | 1,4390 | 2,2650 | 2,2240 | 2,2230 | 2,1570 | 2,1450 | 1,9870 | | 29,0510 |
| 4. 2. | Cena [€/MWh] | 37,64 | 24,18 | 29,21 | 13,30 | 10,75 | 28,05 | 28,03 | 37,44 | 41,59 | 39,64 | 29,97 | 25,65 | 19,61 | 13,76 | 24,58 | 47,50 | 67,83 | 74,28 | 69,05 | 84,42 | 80,68 | 66,26 | 56,73 | 45,57 | | 46,1825 |
| 2024 | | | | | | | | | | | | | | | | | | | | | | | | | | Náklad [€] | 1,34 |
| pondelok | Spotreba [kWh] | 1,9660 | 1,9690 | 1,9690 | 1,9730 | 2,1240 | 2,1440 | 1,8330 | 0,0090 | 0,0090 | 0,0090 | 0,0090 | 0,0090 | 0,0090 | 0,0090 | 0,0090 | 0,0090 | 0,0090 | 1,4400 | 2,3120 | 2,2170 | 2,1430 | 2,1420 | 2,1430 | 1,9880 | | 28,4530 |
| 5. 2. | Cena [€/MWh] | 32,52 | 32,50 | 19,33 | 10,15 | 8,07 | 51,98 | 86,85 | 114,31 | 94,54 | 76,27 | 57,52 | 46,02 | 36,66 | 32,89 | 62,28 | 76,62 | 84,18 | 92,09 | 93,51 | 88,70 | 84,05 | 73,70 | 68,66 | 58,45 | | 57,1715 |
| 2024 | | | | | | | | | | | | | | | | | | | | | | | | | | Náklad [€] | 1,63 |
| utorok | Spotreba [kWh] | 1,9700 | 1,9700 | 1,9710 | 1,9690 | 2,1230 | 2,1450 | 1,8340 | 0,0090 | 0,0090 | 0,0090 | 0,0090 | 0,0090 | 0,0100 | 0,0090 | 0,0090 | 0,0090 | 0,0090 | 1,4330 | 2,2490 | 2,2170 | 2,2260 | 2,2240 | 2,1830 | 1,9910 | | 28,5960 |
| 6. 2. | Cena [€/MWh] | 51,14 | 50,02 | 44,24 | 45,56 | 48,10 | 56,62 | 80,95 | 92,15 | 83,75 | 71,44 | 60,22 | 53,46 | 44,76 | 43,59 | 58,17 | 71,96 | 76,03 | 80,71 | 74,91 | 80,65 | 75,35 | 73,07 | 60,76 | 53,82 | | 62,4956 |
| 2024 | | | | | | | | | | | | | | | | | | | | | | | | | | Náklad [€] | 1,79 |
| streda | Spotreba [kWh] | 1,9690 | 1,9670 | 1,9690 | 1,9720 | 2,1280 | 2,1490 | 1,8390 | 0,0090 | 0,0090 | 0,0090 | 0,0090 | 0,0090 | 0,0090 | 0,0090 | 0,0090 | 0,0090 | 0,0090 | 1,4450 | 2,2310 | 2,1460 | 2,1400 | 2,1460 | 2,1460 | 1,9920 | | 28,3290 |
| 7. 2. | Cena [€/MWh] | 48,58 | 45 | 43,74 | 48,61 | 53,68 | 57,08 | 74,05 | 85,03 | 86,67 | 84,28 | 79,69 | 76,64 | 74,93 | 77,26 | 76,73 | 85,61 | 94,09 | 114,64 | 131,13 | 108,04 | 98,05 | 90,49 | 85,63 | 78,24 | | 76,9638 |
| 2024 | | | | | | | | | | | | | | | | | | | | | | | | | | Náklad [€] | 2,18 |
| štvrtok | Spotreba [kWh] | 1,9710 | 1,9740 | 1,9710 | 1,9730 | 2,1300 | 2,1490 | 1,8340 | 0,0090 | 0,0090 | 0,0090 | 0,0090 | 0,0090 | 0,0090 | 0,0090 | 0,0090 | 0,0090 | 0,0090 | 1,4360 | 2,2840 | 2,2190 | 2,1620 | 2,1420 | 2,1430 | 1,9890 | | 28,4670 |
| 8. 2. | Cena [€/MWh] | 73,70 | 73,20 | 72,15 | 71,55 | 72,34 | 78,82 | 98,31 | 109,56 | 127,53 | 108,35 | 93,07 | 87,96 | 83,90 | 86,92 | 92,82 | 97,84 | 106,51 | 115,72 | 110,07 | 107,49 | 101,72 | 93,96 | 86,30 | 76,41 | | 87,8227 |
| 2024 | | | | | | | | | | | | | | | | | | | | | | | | | | Náklad [€] | 2,50 |
| piatok | Spotreba [kWh] | 1,9690 | 1,9690 | 1,9670 | 1,9690 | 2,1240 | 2,1470 | 1,8350 | 0,0090 | 0,0090 | 0,0090 | 0,0090 | 0,0090 | 0,0090 | 0,0090 | 0,0090 | 0,0090 | 0,0090 | 1,4360 | 2,3090 | 2,2960 | 2,2700 | 2,1640 | 2,1440 | 1,9920 | | 28,6810 |
| 9. 2. | Cena [€/MWh] | 68,69 | 67,33 | 65,89 | 65,04 | 65,17 | 69,14 | 83,25 | 91,74 | 92,64 | 87,18 | 79 | 80,91 | 80,98 | 81,46 | 82,79 | 87,16 | 90,32 | 94,37 | 95,45 | 90,86 | 88,60 | 77,08 | 74,91 | 70,94 | | 76,9560 |
| 2024 | | | | | | | | | | | | | | | | | | | | | | | | | | Náklad [€] | 2,21 |
| sobota | Spotreba [kWh] | 1,9710 | 1,9690 | 1,9710 | 1,9680 | 2,1240 | 2,1470 | 1,8320 | 0,0090 | 0,0090 | 0,0090 | 0,0090 | 0,0090 | 0,0090 | 0,0090 | 0,0090 | 0,0090 | 0,0090 | 1,4280 | 2,2530 | 2,1800 | 2,1420 | 2,1460 | 2,1450 | 1,9890 | | 28,3550 |
| 10. 2. | Cena [€/MWh] | 63,10 | 64,08 | 64,40 | 64,39 | 64,41 | 65,82 | 70,91 | 74,86 | 77,70 | 80,38 | 74,64 | 69,46 | 65,08 | 66,72 | 69,53 | 77,17 | 85,53 | 88,52 | 88,39 | 81,10 | 74,40 | 67,91 | 66,04 | 63,50 | | 70,3332 |
| 2024 | | | | | | | | | | | | | | | | | | | | | | | | | | Náklad [€] | 1,99 |
| nedeľa | Spotreba [kWh] | 1,9710 | 1,9700 | 1,9710 | 1,9700 | 2,1270 | 2,1490 | 1,8360 | 0,0090 | 0,0090 | 0,0090 | 0,0090 | 0,0090 | 0,0090 | 0,0090 | 0,0090 | 0,0090 | 0,0090 | 1,4400 | 2,2460 | 2,2230 | 2,2180 | 2,1450 | 2,1430 | 1,9910 | | 28,4900 |
| 11. 2. | Cena [€/MWh] | 55,42 | 53,72 | 52,60 | 46,83 | 43,51 | 46,16 | 49,27 | 53,86 | 57,22 | 58,54 | 61,99 | 66,67 | 65,73 | 61,61 | 62,94 | 63,65 | 68,29 | 76,84 | 82,01 | 80,63 | 76,76 | 70,72 | 68,39 | 64,01 | | 62,0855 |
| 2024 | | | | | | | | | | | | | | | | | | | | | | | | | | Náklad [€] | 1,77 |

| | Hodina | 1 | 2 | 3 | 4 | 5 | 6 | 7 | 8 | 9 | 10 | 11 | 12 | 13 | 14 | 15 | 16 | 17 | 18 | 19 | 20 | 21 | 22 | 23 | 24 | | Spolu |
|----------------------------|----------------|------------|--------|--------|--------|--------|--------|--------|--------|--------|--------|--------|--------|--------|--------|--------|--------|--------|--------|--------|--------|--------|--------|--------|--------|---------|---------|
| pondelok 12. 2. 2024 | Spotreba [kWh] | 1,9700 | 1,9690 | 1,9680 | 1,9680 | 2,1240 | 2,1440 | 1,8350 | 0,0090 | 0,0090 | 0,0090 | 0,0090 | 0,0090 | 0,0090 | 0,0090 | 0,0090 | 0,0090 | 0,0090 | 0,0090 | 2,2850 | 2,2310 | 2,2260 | 2,1850 | 2,1520 | 2,1060 | | 27,2620 |
| | Cena [€/MWh] | 64,35 | 59,10 | 57,88 | 57,02 | 59,21 | 65 | 76 | 85,41 | 104 | 96,50 | 85,47 | 80,69 | 74,45 | 73,29 | 78,13 | 83 | 85,80 | 91,92 | 96 | 89,08 | 79,15 | 71,54 | 65,87 | 61,90 | | 69,8777 |
| | | Náklad [€] | | | | | | | | | | | | | | | | | | | | | | | | 1,91 | |
| utorok 13. 2. 2024 | Spotreba [kWh] | 1,9740 | 1,9760 | 1,9770 | 1,9760 | 2,0230 | 2,1530 | 0,5050 | 0,0090 | 0,0090 | 0,0090 | 0,0090 | 0,0090 | 0,0090 | 0,0090 | 0,0090 | 0,0090 | 0,0150 | 2,3170 | 2,2620 | 2,2220 | 2,2280 | 2,2300 | 2,1790 | | 26,1270 | |
| | Cena [€/MWh] | 68,59 | 65,37 | 63,41 | 60,49 | 60,06 | 63,59 | 71,40 | 90,82 | 89,31 | 75,12 | 69,21 | 63,87 | 60,53 | 60,26 | 63,10 | 70,70 | 95,39 | 104,67 | 107,45 | 103,31 | 96,27 | 91,12 | 79,98 | 69,49 | | 78,1372 |
| | | Náklad [€] | | | | | | | | | | | | | | | | | | | | | | | | 2,04 | |
| streda 14. 2. 2024 | Spotreba [kWh] | 2,0490 | 2,0510 | 2,0530 | 2,0560 | 2,1060 | 2,2340 | 0,5340 | 0,0090 | 0,0090 | 0,0090 | 0,0090 | 0,0090 | 0,0090 | 0,0090 | 0,0090 | 0,0090 | 0,0170 | 2,3230 | 2,3100 | 2,3030 | 2,2780 | 2,2220 | 2,1780 | | 26,8040 | |
| | Cena [€/MWh] | 60,63 | 59,34 | 55,76 | 54,79 | 55,06 | 70,33 | 89,20 | 93,75 | 91,18 | 69,65 | 63,86 | 63,29 | 62,21 | 62,10 | 67,66 | 74,60 | 90,32 | 97,48 | 98,75 | 94,80 | 86,57 | 77,08 | 68,20 | 63,80 | | 71,4786 |
| | | Náklad [€] | | | | | | | | | | | | | | | | | | | | | | | | 1,92 | |
| štvrtok 15. 2. 2024 | Spotreba [kWh] | 2,0490 | 2,0470 | 2,0480 | 2,0480 | 2,0950 | 2,2230 | 0,5310 | 0,0090 | 0,0090 | 0,0090 | 0,0090 | 0,0090 | 0,0090 | 0,0100 | 0,0090 | 0,0090 | 0,0090 | 0,0220 | 2,3180 | 2,2570 | 2,2210 | 2,1500 | 2,1470 | 1,9900 | | 26,2370 |
| | Cena [€/MWh] | 63,06 | 61,88 | 60,68 | 59,35 | 60,94 | 66,70 | 81,51 | 85,19 | 86,83 | 80,46 | 76,79 | 73,60 | 73,92 | 77,29 | 71,06 | 77,56 | 91,87 | 96,99 | 97,37 | 92,11 | 84,77 | 79,53 | 70,98 | 64,34 | | 72,5532 |
| | | Náklad [€] | | | | | | | | | | | | | | | | | | | | | | | | 1,90 | |
| piatok 16. 2. 2024 | Spotreba [kWh] | 1,9710 | 1,9740 | 1,9730 | 1,9720 | 2,1300 | 2,1510 | 0,5130 | 0,0090 | 0,0090 | 0,0090 | 0,0090 | 0,0090 | 0,0090 | 0,0090 | 0,0090 | 0,0090 | 0,0200 | 2,3240 | 2,3040 | 2,2500 | 2,2300 | 2,2270 | 2,0720 | | 26,2010 | |
| | Cena [€/MWh] | 51,76 | 51,08 | 49,92 | 48,67 | 50,63 | 52,90 | 78,92 | 79,14 | 70,50 | 64,81 | 54,36 | 52,82 | 52,37 | 52,31 | 53,77 | 62,70 | 69,39 | 78,85 | 76,38 | 76,65 | 71,84 | 68,32 | 67,48 | 59,35 | | 61,3670 |
| | | Náklad [€] | | | | | | | | | | | | | | | | | | | | | | | | 1,61 | |
| sobota 17. 2. 2024 | Spotreba [kWh] | 1,9880 | 1,9760 | 1,9740 | 1,9730 | 2,1280 | 2,1510 | 0,5110 | 0,0090 | 0,0090 | 0,0090 | 0,0090 | 0,0090 | 0,0090 | 0,0090 | 0,0090 | 0,0090 | 0,0210 | 2,3220 | 2,2990 | 2,2210 | 2,2260 | 2,2250 | 2,0700 | | 26,1750 | |
| | Cena [€/MWh] | 54,82 | 55,57 | 56,44 | 55,18 | 55,02 | 53,49 | 54,18 | 56,72 | 64,93 | 63,29 | 62,33 | 61,46 | 58,78 | 55,33 | 59,10 | 67,51 | 72,49 | 85,98 | 102,36 | 89,66 | 80,41 | 74,20 | 72,13 | 69,11 | | 68,6691 |
| | | Náklad [€] | | | | | | | | | | | | | | | | | | | | | | | | 1,80 | |
| nedela 18. 2. 2024 | Spotreba [kWh] | 2,0460 | 2,0450 | 2,0470 | 2,0490 | 2,2030 | 2,2250 | 0,5300 | 0,0090 | 0,0090 | 0,0090 | 0,0090 | 0,0090 | 0,0090 | 0,0090 | 0,0090 | 0,0090 | 0,0190 | 2,3180 | 2,2310 | 2,1850 | 2,1500 | 2,1520 | 1,9970 | | 26,2870 | |
| | Cena [€/MWh] | 62,20 | 54,81 | 51,41 | 50,24 | 50,03 | 48,47 | 46,02 | 48,97 | 47,28 | 43,03 | 40,45 | 41 | 40,08 | 39,80 | 42,93 | 53,16 | 60,87 | 69,85 | 72,41 | 70,31 | 64,71 | 59,83 | 57,33 | 53,94 | | 57,8708 |
| | | Náklad [€] | | | | | | | | | | | | | | | | | | | | | | | | 1,52 | |
| pondelok 19. 2. 2024 | Spotreba [kWh] | 1,9770 | 1,9740 | 1,9750 | 1,9720 | 2,1300 | 2,1480 | 0,5140 | 0,0090 | 0,0090 | 0,0090 | 0,0090 | 0,0090 | 0,0090 | 0,0090 | 0,0090 | 0,0090 | 0,0210 | 2,3220 | 2,3100 | 2,2300 | 2,2270 | 2,2250 | 2,0700 | | 26,1850 | |
| | Cena [€/MWh] | 44 | 43 | 44,16 | 43,91 | 44,92 | 51,57 | 66,53 | 78,29 | 86,35 | 76,93 | 75,15 | 76,09 | 75,14 | 77,37 | 76,43 | 77,03 | 80,03 | 82,11 | 93,37 | 83,40 | 75,04 | 68,90 | 66,27 | 59,07 | | 60,9136 |
| | | Náklad [€] | | | | | | | | | | | | | | | | | | | | | | | | 1,60 | |
| utorok 20. 2. 2024 | Spotreba [kWh] | 2,0530 | 2,0570 | 2,0510 | 2,0510 | 2,2080 | 2,2280 | 0,5370 | 0,0090 | 0,0090 | 0,0090 | 0,0090 | 0,0090 | 0,0090 | 0,0090 | 0,0090 | 0,0090 | 0,0180 | 2,3140 | 2,3010 | 2,2760 | 2,2240 | 2,2240 | 2,0710 | | 26,7030 | |
| | Cena [€/MWh] | 58,06 | 54,32 | 53,96 | 53,56 | 52,41 | 52,04 | 68,31 | 85,65 | 87,46 | 77,56 | 69,12 | 58,90 | 52,35 | 51,52 | 51,07 | 62,01 | 72,26 | 81,10 | 81,34 | 84,38 | 81,47 | 71,72 | 70,07 | 54,95 | | 64,5704 |
| | | Náklad [€] | | | | | | | | | | | | | | | | | | | | | | | | 1,72 | |
| streda 21. 2. 2024 | Spotreba [kWh] | 2,0480 | 2,0450 | 1,9720 | 1,9740 | 2,1280 | 2,1490 | 0,5170 | 0,0090 | 0,0090 | 0,0090 | 0,0090 | 0,0090 | 0,0090 | 0,0090 | 0,0090 | 0,0090 | 0,0130 | 2,3090 | 2,2220 | 2,2200 | 2,2280 | 2,2320 | 2,0720 | | 26,2190 | |
| | Cena [€/MWh] | 49,28 | 46,59 | 45,32 | 43 | 42,51 | 46,85 | 71,94 | 81,20 | 84,24 | 69,86 | 64,10 | 60,39 | 53,01 | 51,75 | 56,73 | 63,88 | 68,29 | 84,21 | 80,61 | 81,55 | 77,75 | 56,95 | 53,08 | 38,37 | | 56,0878 |
| | | Náklad [€] | | | | | | | | | | | | | | | | | | | | | | | | 1,47 | |
| štvrtok 22. 2. 2024 | Spotreba [kWh] | 2,0500 | 2,0510 | 2,0500 | 2,0500 | 2,2070 | 2,2270 | 0,5310 | 0,0090 | 0,0090 | 0,0090 | 0,0090 | 0,0090 | 0,0090 | 0,0090 | 0,0090 | 0,0090 | 0,0220 | 2,3210 | 2,3040 | 2,3000 | 2,2460 | 2,2240 | 2,0670 | | 26,7400 | |
| | Cena [€/MWh] | 36,40 | 36,77 | 38,44 | 36,98 | 39,61 | 43,98 | 70,13 | 79,45 | 80,93 | 72,52 | 69,55 | 66,98 | 66,48 | 67,09 | 68,03 | 71,21 | 73,11 | 74,39 | 72,98 | 72,22 | 45,49 | 22,70 | 10,45 | 5,61 | | 39,6990 |
| | | Náklad [€] | | | | | | | | | | | | | | | | | | | | | | | | 1,06 | |

| | Hodina | 1 | 2 | 3 | 4 | 5 | 6 | 7 | 8 | 9 | 10 | 11 | 12 | 13 | 14 | 15 | 16 | 17 | 18 | 19 | 20 | 21 | 22 | 23 | 24 | | Spolu |
|----------------------------|----------------|------------|--------|--------|--------|--------|--------|--------|--------|--------|--------|--------|--------|--------|--------|--------|--------|--------|--------|--------|--------|--------|--------|--------|--------|---------|---------|
| piatok 23. 2. 2024 | Spotreba [kWh] | 2,0090 | 1,9690 | 1,9700 | 1,9710 | 2,1280 | 2,1490 | 0,5160 | 0,0090 | 0,0090 | 0,0090 | 0,0090 | 0,0090 | 0,0090 | 0,0090 | 0,0090 | 0,0090 | 0,0180 | 2,2910 | 2,2360 | 2,2310 | 2,2240 | 2,2280 | 2,0710 | | 26,1010 | |
| | Cena [€/MWh] | 11,42 | 20,04 | 13,04 | 10,34 | 17,05 | 53,78 | 70,89 | 79,98 | 77,69 | 73,40 | 63,24 | 60,64 | 59,66 | 58,88 | 67,28 | 70,74 | 75,70 | 80,69 | 86,44 | 84,01 | 72,97 | 69,26 | 67,98 | 65,10 | | 49,5588 |
| | | Náklad [€] | | | | | | | | | | | | | | | | | | | | | | | | 1,29 | |
| sobota 24. 2. 2024 | Spotreba [kWh] | 2,0480 | 2,0490 | 2,0460 | 2,0480 | 2,2010 | 2,2220 | 0,5350 | 0,0090 | 0,0090 | 0,0090 | 0,0090 | 0,0090 | 0,0090 | 0,0090 | 0,0100 | 0,0090 | 0,0250 | 0,0090 | 1,9920 | 2,3050 | 2,2560 | 2,2280 | 2,2280 | 2,0990 | | 26,3730 |
| | Cena [€/MWh] | 66,47 | 63,90 | 59,50 | 55,20 | 55,39 | 57,10 | 61,67 | 66,11 | 64,40 | 57,60 | 49,58 | 46,76 | 40,47 | 32,22 | 37,60 | 45 | 55,63 | 70,92 | 78,87 | 74,13 | 65,17 | 59,94 | 56,63 | 52,78 | | 62,0013 |
| | | Náklad [€] | | | | | | | | | | | | | | | | | | | | | | | | 1,64 | |
| nedela 25. 2. 2024 | Spotreba [kWh] | 2,0520 | 2,0540 | 2,0530 | 2,0550 | 2,1810 | 0,8650 | 0,0090 | 0,0090 | 0,0090 | 0,0090 | 0,0090 | 0,0090 | 0,0090 | 0,0090 | 0,0090 | 0,0090 | 0,0090 | 0,2210 | 2,3310 | 2,3090 | 2,2310 | 2,2250 | 2,0830 | 2,0520 | | 24,8110 |
| | Cena [€/MWh] | 56,57 | 55,44 | 55,39 | 54,89 | 55,19 | 55,07 | 56,77 | 59,92 | 62,06 | 62,17 | 56,25 | 54,09 | 50 | 46,03 | 49,84 | 55 | 67,10 | 79,87 | 91,42 | 78,94 | 69,96 | 65,81 | 65,23 | 58,38 | | 64,5379 |
| | | Náklad [€] | | | | | | | | | | | | | | | | | | | | | | | | 1,60 | |
| pondelok 26. 2. 2024 | Spotreba [kWh] | 2,0020 | 1,9750 | 1,9740 | 2,1160 | 2,1470 | 0,8250 | 0,0090 | 0,0090 | 0,0090 | 0,0090 | 0,0090 | 0,0090 | 0,0100 | 0,0090 | 0,0090 | 0,0090 | 0,0090 | 0,2190 | 2,3320 | 2,1910 | 2,1480 | 2,1560 | 2,0700 | 1,9730 | | 24,2280 |
| | Cena [€/MWh] | 57,83 | 56,82 | 53,69 | 51,80 | 53,23 | 57,92 | 69,45 | 79,38 | 81,60 | 73,83 | 66,65 | 65,03 | 58,42 | 58,19 | 61,29 | 64,95 | 69,94 | 77,39 | 87,76 | 88,25 | 84,12 | 71,67 | 65,21 | 60,76 | | 66,7611 |
| | | Náklad [€] | | | | | | | | | | | | | | | | | | | | | | | | 1,62 | |
| utorok 27. 2. 2024 | Spotreba [kWh] | 1,9800 | 1,9740 | 1,9710 | 2,0510 | 2,1480 | 0,8260 | 0,0090 | 0,0090 | 0,0090 | 0,0090 | 0,0090 | 0,0090 | 0,0090 | 0,0090 | 0,0090 | 0,0090 | 0,0090 | 0,0090 | 1,0160 | 2,2570 | 2,1630 | 2,1510 | 2,1520 | 2,0300 | | 22,8270 |
| | Cena [€/MWh] | 57,62 | 57,55 | 57,35 | 56,87 | 57,35 | 65,19 | 82,06 | 94,09 | 95,46 | 80,81 | 68,71 | 64,72 | 59,05 | 59,05 | 64,24 | 70,89 | 77,94 | 101,49 | 111,39 | 105,17 | 90,52 | 85,01 | 72,72 | 64,97 | | 72,7316 |
| | | Náklad [€] | | | | | | | | | | | | | | | | | | | | | | | | 1,66 | |
| streda 28. 2. 2024 | Spotreba [kWh] | 1,9700 | 1,9710 | 1,9720 | 1,9720 | 2,0860 | 2,1450 | 0,5240 | 0,0090 | 0,0100 | 0,0090 | 0,0090 | 0,0090 | 0,0090 | 0,0090 | 0,0090 | 0,0090 | 0,0090 | 0,0090 | 1,6990 | 2,2240 | 2,1480 | 2,1460 | 2,1450 | 1,9980 | | 25,1000 |
| | Cena [€/MWh] | 60,36 | 59,40 | 61,34 | 63,46 | 66,68 | 70,95 | 86,42 | 97,21 | 104,49 | 85,46 | 73,99 | 67,55 | 63,93 | 66,53 | 67,51 | 78,01 | 85,86 | 94,47 | 99,67 | 92,91 | 87,33 | 84,20 | 75,01 | 63,19 | | 74,0290 |
| | | Náklad [€] | | | | | | | | | | | | | | | | | | | | | | | | 1,86 | |
| štvrtok 29. 2. 2024 | Spotreba [kWh] | 1,9700 | 1,9660 | 1,9700 | 1,9690 | 2,1140 | 2,1450 | 0,5350 | 0,0090 | 0,0090 | 0,0090 | 0,0090 | 0,0090 | 0,0090 | 0,0090 | 0,0090 | 0,0090 | 0,0090 | 0,0090 | 1,6710 | 2,2290 | 2,2210 | 2,1920 | 2,1410 | 2,9360 | | 26,1580 |
| | Cena [€/MWh] | 64,38 | 63,10 | 61,19 | 59,97 | 60,64 | 65,97 | 82,27 | 88,52 | 85,02 | 73,70 | 61,71 | 56,38 | 54,42 | 56,19 | 62,82 | 68,87 | 80,11 | 85,28 | 86,26 | 80,99 | 72,77 | 67,25 | 64,90 | 60,90 | | 67,3459 |
| | | Náklad [€] | | | | | | | | | | | | | | | | | | | | | | | | 1,76 | |

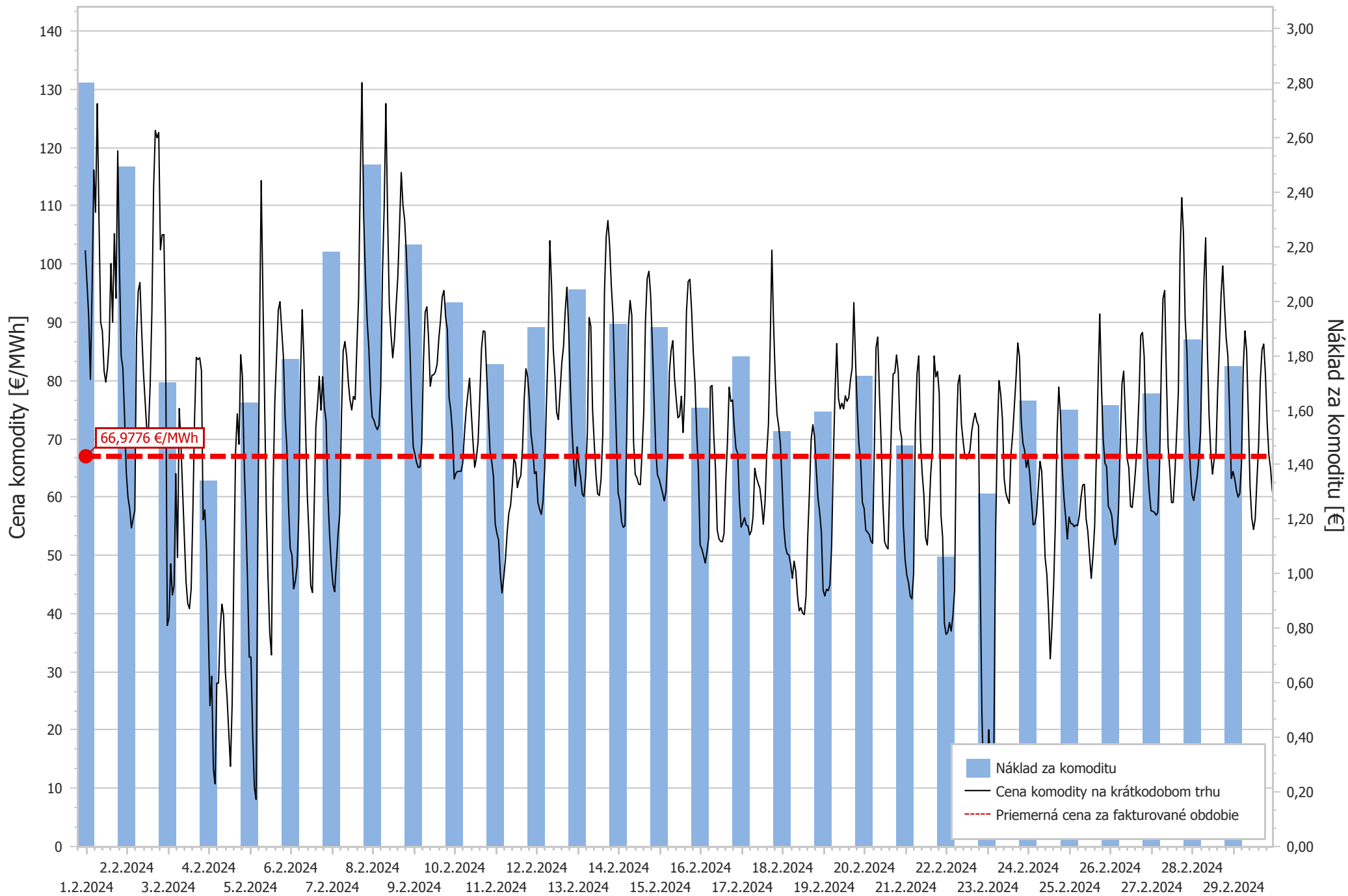

DETAILNÉ PODKLADY K VÝPOČTU CENY KOMODITY Z ÚDAJOV KRÁTKODOBÉHO TRHU

Príloha k faktúre č. 1052410487

Adresa odberného miesta: **Semerovo 556, Semerovo**

EIC: **24ZZS4138225000M**

| | Hodina | 1 | 2 | 3 | 4 | 5 | 6 | 7 | 8 | 9 | 10 | 11 | 12 | 13 | 14 | 15 | 16 | 17 | 18 | 19 | 20 | 21 | 22 | 23 | 24 | | Spolu |
|---------------------------|----------------|--------|--------|--------|--------|--------|--------|--------|--------|--------|--------|--------|--------|--------|--------|--------|--------|--------|--------|--------|--------|--------|--------|--------|--------|------|---------|
| štvrtok 1. 2. 2024 | Spotreba [kWh] | 0,5920 | 0,7570 | 0,6780 | 0,6830 | 0,5900 | 0,7860 | 0,8740 | 0,8740 | 1,2340 | 1,3660 | 1,9680 | 2,4750 | 1,2320 | 0,5770 | 0,6050 | 0,6170 | 0,7390 | 0,7290 | 0,6020 | 0,5400 | 0,7450 | 0,7280 | 0,5980 | 0,6600 | | 21,2490 |
| | Cena [€/MWh] | 102,35 | 96,68 | 91 | 80,19 | 96,02 | 116,13 | 108,87 | 127,52 | 108,01 | 90 | 88,45 | 81,65 | 79,73 | 82,12 | 86,68 | 100,07 | 90 | 105,20 | 94,11 | 119,42 | 100,01 | 84,26 | 82,09 | 73,81 | | 93,8843 |
| | Náklad [€] | | | | | | | | | | | | | | | | | | | | | | | | | 1,99 | |
| piatok 2. 2. 2024 | Spotreba [kWh] | 0,6150 | 0,7210 | 0,6230 | 0,6490 | 0,7050 | 0,7000 | 0,7300 | 0,8450 | 0,6130 | 0,5760 | 0,6220 | 0,7470 | 1,6330 | 2,3450 | 1,7540 | 0,6020 | 0,7380 | 0,6500 | 0,7200 | 0,5520 | 0,6780 | 0,6630 | 0,7020 | 0,5660 | | 19,7490 |
| | Cena [€/MWh] | 64,21 | 59,94 | 58 | 54,69 | 56,24 | 57,64 | 87,51 | 95,40 | 96,81 | 88,59 | 81,67 | 76,60 | 71,47 | 71,63 | 79,31 | 91,83 | 113 | 122,91 | 121,67 | 122,57 | 102,44 | 105 | 105,05 | 88,04 | | 83,9275 |
| | Náklad [€] | | | | | | | | | | | | | | | | | | | | | | | | | 1,66 | |
| sobota 3. 2. 2024 | Spotreba [kWh] | 0,6080 | 0,6840 | 0,7330 | 0,5910 | 0,6710 | 0,6850 | 0,7070 | 0,7760 | 0,7350 | 0,6340 | 0,6710 | 0,6570 | 0,8310 | 0,5770 | 0,6740 | 0,5230 | 0,7720 | 0,7680 | 0,7010 | 0,5550 | 0,6550 | 0,6910 | 0,7300 | 0,6330 | | 16,2620 |
| | Cena [€/MWh] | 37,93 | 39,22 | 48,51 | 43,19 | 44,77 | 64 | 49,62 | 75,19 | 69 | 61 | 53,14 | 45,37 | 41,69 | 40,82 | 44,24 | 57,61 | 73,59 | 83,97 | 83,60 | 83,90 | 81,71 | 56,10 | 57,80 | 50,83 | | 58,0742 |
| | Náklad [€] | | | | | | | | | | | | | | | | | | | | | | | | | 0,94 | |
| nedela 4. 2. 2024 | Spotreba [kWh] | 0,6380 | 0,6200 | 0,7180 | 0,6720 | 0,6320 | 0,7690 | 0,6630 | 0,7280 | 0,8410 | 0,6120 | 0,5630 | 0,6910 | 0,6770 | 0,6410 | 0,8210 | 0,5820 | 0,6730 | 0,7200 | 0,6990 | 0,6620 | 0,6440 | 0,5940 | 0,7370 | 0,7140 | | 16,3110 |
| | Cena [€/MWh] | 37,64 | 24,18 | 29,21 | 13,30 | 10,75 | 28,05 | 28,03 | 37,44 | 41,59 | 39,64 | 29,97 | 25,65 | 19,61 | 13,76 | 24,58 | 47,50 | 67,83 | 74,28 | 69,05 | 84,42 | 80,68 | 66,26 | 56,73 | 45,57 | | 41,4336 |
| | Náklad [€] | | | | | | | | | | | | | | | | | | | | | | | | | 0,68 | |
| pondelok 5. 2. 2024 | Spotreba [kWh] | 0,6700 | 0,6090 | 0,7060 | 0,8100 | 0,6280 | 0,7410 | 0,6760 | 0,6950 | 0,7220 | 0,6770 | 0,6440 | 0,6340 | 1,2020 | 1,8540 | 1,8080 | 1,4800 | 0,5300 | 0,7020 | 0,7920 | 0,6580 | 0,5680 | 0,7990 | 0,6950 | 0,6540 | | 19,9540 |
| | Cena [€/MWh] | 32,52 | 32,50 | 19,33 | 10,15 | 8,07 | 51,98 | 86,85 | 114,31 | 94,54 | 76,27 | 57,52 | 46,02 | 36,66 | 32,89 | 62,28 | 76,62 | 84,18 | 92,09 | 93,51 | 88,70 | 84,05 | 73,70 | 68,66 | 58,45 | | 59,9682 |
| | Náklad [€] | | | | | | | | | | | | | | | | | | | | | | | | | 1,20 | |
| utorok 6. 2. 2024 | Spotreba [kWh] | 0,6770 | 0,6330 | 0,6350 | 0,7450 | 0,6710 | 0,6950 | 0,8780 | 0,9100 | 1,0760 | 1,1780 | 1,4890 | 1,5050 | 0,9110 | 1,1220 | 1,2240 | 0,7830 | 0,5410 | 0,6660 | 0,7710 | 0,6880 | 0,6800 | 0,6250 | 0,6200 | 0,6170 | | 20,3400 |
| | Cena [€/MWh] | 51,14 | 50,02 | 44,24 | 45,56 | 48,10 | 56,62 | 80,95 | 92,15 | 83,75 | 71,44 | 60,22 | 53,46 | 44,76 | 43,59 | 58,17 | 71,96 | 76,03 | 80,71 | 74,91 | 80,65 | 75,35 | 73,07 | 60,76 | 53,82 | | 63,5405 |
| | Náklad [€] | | | | | | | | | | | | | | | | | | | | | | | | | 1,29 | |
| streda 7. 2. 2024 | Spotreba [kWh] | 0,7710 | 0,6470 | 0,6770 | 0,6600 | 0,5890 | 0,8330 | 0,8760 | 0,6110 | 0,6130 | 0,6700 | 0,7610 | 0,6410 | 1,1070 | 2,0750 | 1,5460 | 0,9400 | 0,7610 | 0,6710 | 0,6200 | 0,8520 | 0,6820 | 0,7650 | 0,6250 | 0,6490 | | 19,6420 |
| | Cena [€/MWh] | 48,58 | 45 | 43,74 | 48,61 | 53,68 | 57,08 | 74,05 | 85,03 | 86,67 | 84,28 | 79,69 | 76,64 | 74,93 | 77,26 | 76,73 | 85,61 | 94,09 | 114,64 | 131,13 | 108,04 | 98,05 | 90,49 | 85,63 | 78,24 | | 78,8232 |
| | Náklad [€] | | | | | | | | | | | | | | | | | | | | | | | | | 1,55 | |
| štvrtok 8. 2. 2024 | Spotreba [kWh] | 0,6220 | 0,8280 | 0,6580 | 0,5840 | 0,7370 | 0,9960 | 0,8470 | 1,0350 | 1,0360 | 1,2910 | 1,6260 | 2,6100 | 1,1180 | 0,7530 | 0,6090 | 0,6010 | 0,6700 | 0,7410 | 0,6040 | 0,6320 | 0,7610 | 0,7840 | 0,7890 | 0,7240 | | 21,6560 |
| | Cena [€/MWh] | 73,70 | 73,20 | 72,15 | 71,55 | 72,34 | 78,82 | 98,31 | 109,56 | 127,53 | 108,35 | 93,07 | 87,96 | 83,90 | 86,92 | 92,82 | 97,84 | 106,51 | 115,72 | 110,07 | 107,49 | 101,72 | 93,96 | 86,30 | 76,41 | | 93,1702 |
| | Náklad [€] | | | | | | | | | | | | | | | | | | | | | | | | | 2,02 | |
| piatok 9. 2. 2024 | Spotreba [kWh] | 0,5440 | 0,7170 | 0,6470 | 0,6920 | 0,6520 | 0,6870 | 0,8450 | 0,8040 | 0,6820 | 0,4990 | 0,6830 | 0,7690 | 1,6760 | 2,4520 | 1,8380 | 1,0240 | 0,9690 | 0,8690 | 0,6390 | 0,8350 | 0,6550 | 0,9120 | 0,7450 | 0,7200 | | 21,5550 |
| | Cena [€/MWh] | 68,69 | 67,33 | 65,89 | 65,04 | 65,17 | 69,14 | 83,25 | 91,74 | 92,64 | 87,18 | 79 | 80,91 | 80,98 | 81,46 | 82,79 | 87,16 | 90,32 | 94,37 | 95,45 | 90,86 | 88,60 | 77,08 | 74,91 | 70,94 | | 81,1284 |
| | Náklad [€] | | | | | | | | | | | | | | | | | | | | | | | | | 1,75 | |
| sobota 10. 2. 2024 | Spotreba [kWh] | 0,7510 | 0,8680 | 0,7630 | 0,7120 | 0,8930 | 0,7550 | 0,8850 | 0,8770 | 0,9600 | 0,7480 | 0,7580 | 0,9300 | 1,1660 | 0,7870 | 0,7220 | 0,9200 | 0,6070 | 0,8410 | 0,8750 | 0,7190 | 0,7260 | 0,8140 | 0,7870 | 0,8950 | | 19,7590 |
| | Cena [€/MWh] | 63,10 | 64,08 | 64,40 | 64,39 | 64,41 | 65,82 | 70,91 | 74,86 | 77,70 | 80,38 | 74,64 | 69,46 | 65,08 | 66,72 | 69,53 | 77,17 | 85,53 | 88,52 | 88,39 | 81,10 | 74,40 | 67,91 | 66,04 | 63,50 | | 71,8258 |
| | Náklad [€] | | | | | | | | | | | | | | | | | | | | | | | | | 1,42 | |
| nedela 11. 2. 2024 | Spotreba [kWh] | 0,7160 | 0,7750 | 0,8020 | 0,8290 | 0,8110 | 0,7920 | 0,8850 | 0,8800 | 0,8300 | 0,7990 | 0,6890 | 0,8260 | 0,7110 | 0,8220 | 0,7650 | 0,7880 | 0,9610 | 0,8770 | 0,7710 | 0,8760 | 0,6940 | 0,7770 | 0,8060 | 0,7790 | | 19,2610 |
| | Cena [€/MWh] | 55,42 | 53,72 | 52,60 | 46,83 | 43,51 | 46,16 | 49,27 | 53,86 | 57,22 | 58,54 | 61,99 | 66,67 | 65,73 | 61,61 | 62,94 | 63,65 | 68,29 | 76,84 | 82,01 | 80,63 | 76,76 | 70,72 | 68,39 | 64,01 | | 61,9376 |
| | Náklad [€] | | | | | | | | | | | | | | | | | | | | | | | | | 1,19 | |

| | Hodina | 1 | 2 | 3 | 4 | 5 | 6 | 7 | 8 | 9 | 10 | 11 | 12 | 13 | 14 | 15 | 16 | 17 | 18 | 19 | 20 | 21 | 22 | 23 | 24 | | Spolu |
|----------------------------|----------------|------------|--------|--------|--------|--------|--------|--------|--------|--------|--------|--------|--------|--------|--------|--------|--------|--------|--------|--------|--------|--------|--------|--------|--------|------|---------|
| pondelok 12. 2. 2024 | Spotreba [kWh] | 0,8640 | 0,7150 | 0,7310 | 0,7730 | 0,9280 | 0,8840 | 0,7570 | 0,8290 | 0,7690 | 0,9550 | 0,7300 | 0,7660 | 1,4660 | 1,7350 | 1,9250 | 1,0860 | 0,6350 | 0,7070 | 0,8420 | 0,6350 | 0,7700 | 0,7270 | 0,7230 | 0,6540 | | 21,6060 |
| | Cena [€/MWh] | 64,35 | 59,10 | 57,88 | 57,02 | 59,21 | 65 | 76 | 85,41 | 104 | 96,50 | 85,47 | 80,69 | 74,45 | 73,29 | 78,13 | 83 | 85,80 | 91,92 | 96 | 89,08 | 79,15 | 71,54 | 65,87 | 61,90 | | 76,6496 |
| | | Náklad [€] | | | | | | | | | | | | | | | | | | | | | | | | 1,66 | |
| utorok 13. 2. 2024 | Spotreba [kWh] | 0,5970 | 0,7730 | 0,6210 | 0,6490 | 0,6390 | 0,9480 | 0,7030 | 1,0830 | 0,9870 | 1,2440 | 1,5190 | 2,6780 | 1,5650 | 1,4270 | 1,4350 | 0,6510 | 0,6720 | 0,6410 | 0,6770 | 0,7210 | 0,6820 | 0,6070 | 0,6720 | 0,5870 | | 22,7780 |
| | Cena [€/MWh] | 68,59 | 65,37 | 63,41 | 60,49 | 60,06 | 63,59 | 71,40 | 90,82 | 89,31 | 75,12 | 69,21 | 63,87 | 60,53 | 60,26 | 63,10 | 70,70 | 95,39 | 104,67 | 107,45 | 103,31 | 96,27 | 91,12 | 79,98 | 69,49 | | 74,0330 |
| | | Náklad [€] | | | | | | | | | | | | | | | | | | | | | | | | 1,69 | |
| streda 14. 2. 2024 | Spotreba [kWh] | 0,7620 | 0,7140 | 0,5720 | 0,7290 | 0,7460 | 0,7350 | 0,8230 | 0,6400 | 0,6740 | 0,7860 | 0,5860 | 0,6710 | 1,4000 | 1,7290 | 1,6880 | 0,9020 | 0,6320 | 0,6680 | 0,6780 | 0,6430 | 0,8140 | 0,7270 | 0,6750 | 0,8090 | | 19,8030 |
| | Cena [€/MWh] | 60,63 | 59,34 | 55,76 | 54,79 | 55,06 | 70,33 | 89,20 | 93,75 | 91,18 | 69,65 | 63,86 | 63,29 | 62,21 | 62,10 | 67,66 | 74,60 | 90,32 | 97,48 | 98,75 | 94,80 | 86,57 | 77,08 | 68,20 | 63,80 | | 72,3577 |
| | | Náklad [€] | | | | | | | | | | | | | | | | | | | | | | | | 1,43 | |
| štvrtok 15. 2. 2024 | Spotreba [kWh] | 0,6200 | 0,7050 | 0,7540 | 0,8660 | 0,4630 | 0,8830 | 0,8500 | 0,9020 | 0,8900 | 1,2690 | 2,4650 | 1,4860 | 0,7140 | 0,6840 | 0,6230 | 0,7050 | 0,6030 | 0,7580 | 0,6850 | 0,5850 | 0,7040 | 0,8160 | 0,6390 | 0,5800 | | 20,2490 |
| | Cena [€/MWh] | 63,06 | 61,88 | 60,68 | 59,35 | 60,94 | 66,70 | 81,51 | 85,19 | 86,83 | 80,46 | 76,79 | 73,60 | 73,92 | 77,29 | 71,06 | 77,56 | 91,87 | 96,99 | 97,37 | 92,11 | 84,77 | 79,53 | 70,98 | 64,34 | | 76,6700 |
| | | Náklad [€] | | | | | | | | | | | | | | | | | | | | | | | | 1,55 | |
| piatok 16. 2. 2024 | Spotreba [kWh] | 0,6500 | 0,7510 | 0,8150 | 0,5550 | 0,6870 | 0,7470 | 0,7180 | 0,9090 | 0,6210 | 0,5140 | 0,7460 | 0,6720 | 1,3110 | 1,5260 | 1,0580 | 0,7900 | 0,7220 | 0,7960 | 0,6450 | 0,7910 | 0,6570 | 0,6300 | 0,7280 | 0,7830 | | 18,8220 |
| | Cena [€/MWh] | 51,76 | 51,08 | 49,92 | 48,67 | 50,63 | 52,90 | 78,92 | 79,14 | 70,50 | 64,81 | 54,36 | 52,82 | 52,37 | 52,31 | 53,77 | 62,70 | 69,39 | 78,85 | 76,38 | 76,65 | 71,84 | 68,32 | 67,48 | 59,35 | | 61,5899 |
| | | Náklad [€] | | | | | | | | | | | | | | | | | | | | | | | | 1,16 | |
| sobota 17. 2. 2024 | Spotreba [kWh] | 0,6820 | 0,5630 | 0,7630 | 0,7260 | 0,6280 | 0,6520 | 0,7450 | 0,7870 | 0,7960 | 0,7010 | 0,6770 | 0,8140 | 0,6950 | 0,6580 | 0,7770 | 0,7040 | 0,7560 | 0,7120 | 0,7160 | 0,6110 | 0,6600 | 0,7310 | 0,6700 | 0,7430 | | 16,9670 |
| | Cena [€/MWh] | 54,82 | 55,57 | 56,44 | 55,18 | 55,02 | 53,49 | 54,18 | 56,72 | 64,93 | 63,29 | 62,33 | 61,46 | 58,78 | 55,33 | 59,10 | 67,51 | 72,49 | 85,98 | 102,36 | 89,66 | 80,41 | 74,20 | 72,13 | 69,11 | | 65,7919 |
| | | Náklad [€] | | | | | | | | | | | | | | | | | | | | | | | | 1,12 | |
| nedela 18. 2. 2024 | Spotreba [kWh] | 0,5620 | 0,7190 | 0,6000 | 0,8080 | 0,7250 | 0,8550 | 0,5330 | 0,8310 | 0,8490 | 0,5980 | 0,6730 | 0,7080 | 0,9870 | 0,8110 | 0,5910 | 0,7590 | 0,8160 | 0,7640 | 0,6990 | 0,6620 | 0,6620 | 0,7220 | 0,6550 | 0,9550 | | 17,5440 |
| | Cena [€/MWh] | 62,20 | 54,81 | 51,41 | 50,24 | 50,03 | 48,47 | 46,02 | 48,97 | 47,28 | 43,03 | 40,45 | 41 | 40,08 | 39,80 | 42,93 | 53,16 | 60,87 | 69,85 | 72,41 | 70,31 | 64,71 | 59,83 | 57,33 | 53,94 | | 52,6514 |
| | | Náklad [€] | | | | | | | | | | | | | | | | | | | | | | | | 0,92 | |
| pondelok 19. 2. 2024 | Spotreba [kWh] | 0,6160 | 0,6660 | 0,5900 | 0,6510 | 0,7010 | 0,8380 | 0,6520 | 0,6670 | 0,7640 | 0,6770 | 0,7750 | 0,9180 | 1,6780 | 1,8670 | 1,7310 | 1,1280 | 0,7720 | 0,7170 | 1,0990 | 0,6950 | 0,5350 | 0,7450 | 0,7880 | 0,6350 | | 20,9050 |
| | Cena [€/MWh] | 44 | 43 | 44,16 | 43,91 | 44,92 | 51,57 | 66,53 | 78,29 | 86,35 | 76,93 | 75,15 | 76,09 | 75,14 | 77,37 | 76,43 | 77,03 | 80,03 | 82,11 | 93,37 | 83,40 | 75,04 | 68,90 | 66,27 | 59,07 | | 70,7483 |
| | | Náklad [€] | | | | | | | | | | | | | | | | | | | | | | | | 1,48 | |
| utorok 20. 2. 2024 | Spotreba [kWh] | 0,7180 | 0,6460 | 0,6360 | 0,6020 | 0,7260 | 0,9230 | 0,7090 | 0,9150 | 1,0010 | 1,2060 | 1,6020 | 1,9800 | 0,7230 | 1,3960 | 1,4690 | 0,7520 | 0,7080 | 0,7380 | 0,7820 | 0,7990 | 0,6490 | 0,6940 | 0,5620 | 0,6890 | | 21,6250 |
| | Cena [€/MWh] | 58,06 | 54,32 | 53,96 | 53,56 | 52,41 | 52,04 | 68,31 | 85,65 | 87,46 | 77,56 | 69,12 | 58,90 | 52,35 | 51,52 | 51,07 | 62,01 | 72,26 | 81,10 | 81,34 | 84,38 | 81,47 | 71,72 | 70,07 | 54,95 | | 65,5728 |
| | | Náklad [€] | | | | | | | | | | | | | | | | | | | | | | | | 1,42 | |
| streda 21. 2. 2024 | Spotreba [kWh] | 0,7650 | 0,5550 | 0,8010 | 0,5960 | 0,8170 | 0,7980 | 0,7000 | 0,7760 | 0,6370 | 0,6380 | 0,7770 | 0,6880 | 1,6260 | 1,5480 | 1,6460 | 0,9970 | 0,6990 | 0,6470 | 0,5860 | 0,7940 | 0,7270 | 0,6740 | 0,5670 | 0,7590 | | 19,8180 |
| | Cena [€/MWh] | 49,28 | 46,59 | 45,32 | 43 | 42,51 | 46,85 | 71,94 | 81,20 | 84,24 | 69,86 | 64,10 | 60,39 | 53,01 | 51,75 | 56,73 | 63,88 | 68,29 | 84,21 | 80,61 | 81,55 | 77,75 | 56,95 | 53,08 | 38,37 | | 60,1605 |
| | | Náklad [€] | | | | | | | | | | | | | | | | | | | | | | | | 1,19 | |
| štvrtok 22. 2. 2024 | Spotreba [kWh] | 0,7070 | 0,7240 | 0,6160 | 0,6620 | 0,7130 | 0,8220 | 0,7990 | 0,9410 | 0,9880 | 1,2180 | 2,3910 | 3,2350 | 1,8270 | 0,7460 | 0,6940 | 0,6420 | 0,8240 | 0,7020 | 0,5330 | 0,6870 | 0,7630 | 0,6220 | 0,7000 | 0,5220 | | 23,0780 |
| | Cena [€/MWh] | 36,40 | 36,77 | 38,44 | 36,98 | 39,61 | 43,98 | 70,13 | 79,45 | 80,93 | 72,52 | 69,55 | 66,98 | 66,48 | 67,09 | 68,03 | 71,21 | 73,11 | 74,39 | 72,98 | 72,22 | 45,49 | 22,70 | 10,45 | 5,61 | | 59,4270 |
| | | Náklad [€] | | | | | | | | | | | | | | | | | | | | | | | | 1,37 | |

| | Hodina | 1 | 2 | 3 | 4 | 5 | 6 | 7 | 8 | 9 | 10 | 11 | 12 | 13 | 14 | 15 | 16 | 17 | 18 | 19 | 20 | 21 | 22 | 23 | 24 | | Spolu |
|----------------------------|----------------|------------|--------|--------|--------|--------|--------|--------|--------|--------|--------|--------|--------|--------|--------|--------|--------|--------|--------|--------|--------|--------|--------|--------|--------|------|---------|
| piatok 23. 2. 2024 | Spotreba [kWh] | 0,7440 | 0,7810 | 0,6370 | 0,6680 | 0,6750 | 0,7670 | 0,8940 | 0,6910 | 0,6380 | 0,7020 | 0,7850 | 0,6290 | 1,7650 | 2,2510 | 2,0790 | 0,9420 | 0,7510 | 0,5880 | 0,7590 | 0,6990 | 0,7390 | 0,7410 | 0,6320 | 0,7060 | | 21,2630 |
| | Cena [€/MWh] | 11,42 | 20,04 | 13,04 | 10,34 | 17,05 | 53,78 | 70,89 | 79,98 | 77,69 | 73,40 | 63,24 | 60,64 | 59,66 | 58,88 | 67,28 | 70,74 | 75,70 | 80,69 | 86,44 | 84,01 | 72,97 | 69,26 | 67,98 | 65,10 | | 59,5772 |
| | | Náklad [€] | | | | | | | | | | | | | | | | | | | | | | | | 1,27 | |
| sobota 24. 2. 2024 | Spotreba [kWh] | 0,7110 | 0,5020 | 0,8120 | 0,6430 | 0,7590 | 0,6810 | 0,6720 | 0,8840 | 0,6670 | 0,6240 | 0,6660 | 0,6400 | 0,7900 | 0,7120 | 0,6810 | 0,6240 | 0,8760 | 0,9680 | 0,7480 | 0,6290 | 0,5330 | 0,7480 | 0,7700 | 0,6400 | | 16,9800 |
| | Cena [€/MWh] | 66,47 | 63,90 | 59,50 | 55,20 | 55,39 | 57,10 | 61,67 | 66,11 | 64,40 | 57,60 | 49,58 | 46,76 | 40,47 | 32,22 | 37,60 | 45 | 55,63 | 70,92 | 78,87 | 74,13 | 65,17 | 59,94 | 56,63 | 52,78 | | 57,3826 |
| | | Náklad [€] | | | | | | | | | | | | | | | | | | | | | | | | 0,97 | |
| nedela 25. 2. 2024 | Spotreba [kWh] | 0,6860 | 0,6000 | 0,7100 | 0,7330 | 0,6050 | 0,7850 | 0,7560 | 0,7230 | 0,8030 | 0,6050 | 0,7400 | 0,8550 | 0,9380 | 0,7740 | 0,7100 | 0,6690 | 0,7340 | 0,7450 | 0,7460 | 0,5650 | 0,6840 | 0,7150 | 0,6800 | 0,6600 | | 17,2210 |
| | Cena [€/MWh] | 56,57 | 55,44 | 55,39 | 54,89 | 55,19 | 55,07 | 56,77 | 59,92 | 62,06 | 62,17 | 56,25 | 54,09 | 50 | 46,03 | 49,84 | 55 | 67,10 | 79,87 | 91,42 | 78,94 | 69,96 | 65,81 | 65,23 | 58,38 | | 60,6161 |
| | | Náklad [€] | | | | | | | | | | | | | | | | | | | | | | | | 1,04 | |
| pondelok 26. 2. 2024 | Spotreba [kWh] | 0,6580 | 0,7320 | 0,6650 | 0,6980 | 0,7110 | 0,8230 | 0,7340 | 0,6740 | 0,7330 | 0,8290 | 0,5550 | 0,6860 | 1,5730 | 1,7790 | 1,9150 | 0,8190 | 0,5770 | 0,7390 | 0,8460 | 0,7390 | 0,6450 | 0,5880 | 0,6640 | 0,7560 | | 20,1380 |
| | Cena [€/MWh] | 57,83 | 56,82 | 53,69 | 51,80 | 53,23 | 57,92 | 69,45 | 79,38 | 81,60 | 73,83 | 66,65 | 65,03 | 58,42 | 58,19 | 61,29 | 64,95 | 69,94 | 77,39 | 87,76 | 88,25 | 84,12 | 71,67 | 65,21 | 60,76 | | 66,1802 |
| | | Náklad [€] | | | | | | | | | | | | | | | | | | | | | | | | 1,33 | |
| utorok 27. 2. 2024 | Spotreba [kWh] | 0,6770 | 0,6450 | 0,5970 | 0,7300 | 0,7960 | 0,8470 | 0,6840 | 1,0930 | 1,0500 | 1,3200 | 1,7960 | 2,8830 | 1,3560 | 1,1410 | 1,1840 | 0,8320 | 0,9210 | 0,7490 | 0,5620 | 0,7390 | 0,7010 | 0,6120 | 0,6370 | 0,6460 | | 23,1980 |
| | Cena [€/MWh] | 57,62 | 57,55 | 57,35 | 56,87 | 57,35 | 65,19 | 82,06 | 94,09 | 95,46 | 80,81 | 68,71 | 64,72 | 59,05 | 59,05 | 64,24 | 70,89 | 77,94 | 101,49 | 111,39 | 105,17 | 90,52 | 85,01 | 72,72 | 64,97 | | 73,4112 |
| | | Náklad [€] | | | | | | | | | | | | | | | | | | | | | | | | 1,70 | |
| streda 28. 2. 2024 | Spotreba [kWh] | 0,6620 | 0,7510 | 0,6630 | 0,5990 | 0,7760 | 0,8000 | 0,7540 | 0,7350 | 0,6590 | 0,5820 | 0,8290 | 0,7220 | 1,9210 | 1,9640 | 1,8870 | 0,8390 | 0,7190 | 0,7380 | 0,6880 | 0,6570 | 0,7750 | 0,6000 | 0,6440 | 0,6200 | | 20,5840 |
| | Cena [€/MWh] | 60,36 | 59,40 | 61,34 | 63,46 | 66,68 | 70,95 | 86,42 | 97,21 | 104,49 | 85,46 | 73,99 | 67,55 | 63,93 | 66,53 | 67,51 | 78,01 | 85,86 | 94,47 | 99,67 | 92,91 | 87,33 | 84,20 | 75,01 | 63,19 | | 75,3078 |
| | | Náklad [€] | | | | | | | | | | | | | | | | | | | | | | | | 1,55 | |
| štvrtok 29. 2. 2024 | Spotreba [kWh] | 0,7830 | 0,7250 | 0,7020 | 0,6020 | 0,7800 | 0,8730 | 0,7270 | 0,7990 | 1,0710 | 1,3430 | 1,7410 | 2,1560 | 0,9800 | 0,6800 | 0,7720 | 0,8680 | 0,6740 | 0,8120 | 0,7000 | 0,7720 | 0,6530 | 0,7050 | 0,7810 | 0,9710 | | 21,6700 |
| | Cena [€/MWh] | 64,38 | 63,10 | 61,19 | 59,97 | 60,64 | 65,97 | 82,27 | 88,52 | 85,02 | 73,70 | 61,71 | 56,38 | 54,42 | 56,19 | 62,82 | 68,87 | 80,11 | 85,28 | 86,26 | 80,99 | 72,77 | 67,25 | 64,90 | 60,90 | | 68,3150 |
| | | Náklad [€] | | | | | | | | | | | | | | | | | | | | | | | | 1,48 | |

